

The logo for EXTRA, featuring the word "EXTRA" in a bold, blue, sans-serif font. The letters are overlaid on a light blue, stylized geometric pattern that resembles a compass rose or a starburst with eight points.

EXTRA

MAKELAARS

ENSCHEDÉ
Operastraat 180

KENMERKEN & SPECIFICATIES



Bjorn Bruinenberg

bjorn@extramakelaars.nl
053-4304304

| | |
|--------------------|--------------------|
| Type woning | tussenwoning |
| Bouwjaar | 1978 |
| Aantal slaapkamers | 3 |
| Perceeloppervlakte | 153 m ² |
| Woonoppervlakte | 100 m ² |
| Inhoud woning | 418 m ³ |
| Energie label | B |
| Vraagprijs | € 225.000 k.k. |

Ruime eengezinswoning met een vrijstaande stenen garage, een parkeerplaats op eigen terrein en nagenoeg geheel voorzien van kunststof kozijnen met dubbele beglazing.

Deze ruime en lichte tussenwoning is voorzien van onder andere een grote inbouwkeuken en een keurige badkamer en toilet. Het woonhuis heeft een grote zolderverdieping die momenteel in gebruik is als bergruimte, dit zou ook een 4de grote slaapkamer kunnen worden met een kleine aanpassing. De achtertuin is vanwege de zonnige ligging een heerlijke plek om buiten te zijn en beschikt over een vrijstaande stenen garage. De garage is een mooie en unieke extra bij deze woning, de hoofdberging is aan de voorzijde van de woning gelegen.

De woning ligt in een kindvriendelijke woonomgeving, nabij diverse voorzieningen zoals basisscholen, speeltuinen, sportverenigingen, bushalte en winkels. In de straat is voldoende parkeergelegenheid aanwezig en openbaar vervoer is op loopafstand.





Begane grond

Overdekte entree/hal met garderobenis, bergkast, meterkast, trapopgang en een toilet met fontein. Ruime, lichte living met een plavuizenvloer. De begane grond is een sfeervolle en heerlijke leefruimte.



De half open leefkeuken is aan de voorzijde van de woning gelegen en voorzien van een grote en complete inbouwkeuken met diverse inbouwapparatuur zoals een keramische kookplaat, Rvs schouw, oven, magnetron, koelkast en een vaatwasser.



1e verdieping

Grote overloop met vaste trapopgang naar de zolderverdieping. De woning is v.v. 3 ruime slaapkamers waarvan 2 beschikken over vaste kasten. Moderne, geheel betegelde badkamer met een douchecabine, designradiator, dubbele wastafelmeubel met spiegelkast en kastruimte en een 2de zwevend toilet. De eerste verdieping is een praktische ingedeelde ruimte met grote slaapkamers.

2e verdieping:

Door middel van een vaste trap te bereiken ruime, grotendeels, afgetimmerde zolderverdieping met een afgesloten overloop. De eventuele 4de grote slaapkamer is v.v. bergruimte achter het knieschot, vaste bergruimte, klein dakraam, cv-combiketel opstelling en wasmachine- en drogeraansluiting.



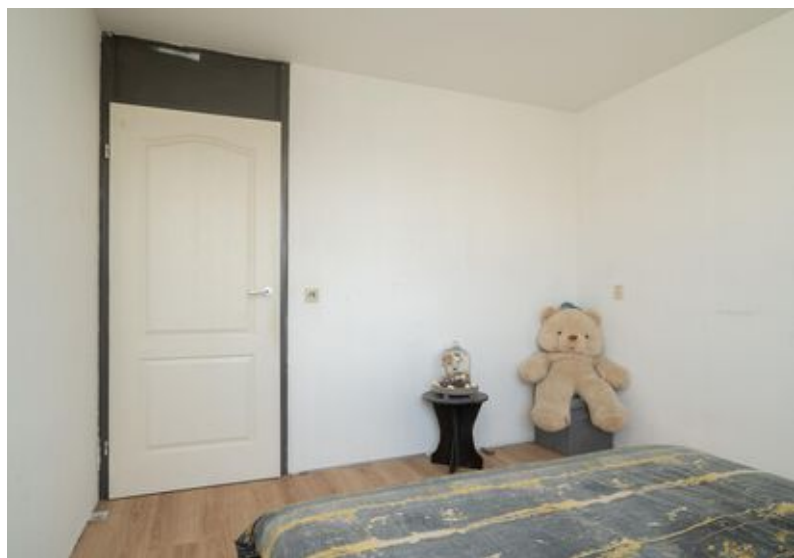





Tuin

De geheel onderhoudsvriendelijke achtertuin is op het zuidwesten gelegen en voorzien van bestrating, terras met zonnescherm en een achterom. De vrijstaande stenen garage heeft een kanteldeur aan de achterzijde en loopdeur met ramen aan de tuinzijde.



PLATTEGRONDEN



PLATTEGRONDEN



PLATTEGRONDEN



PLATTEGRONDEN

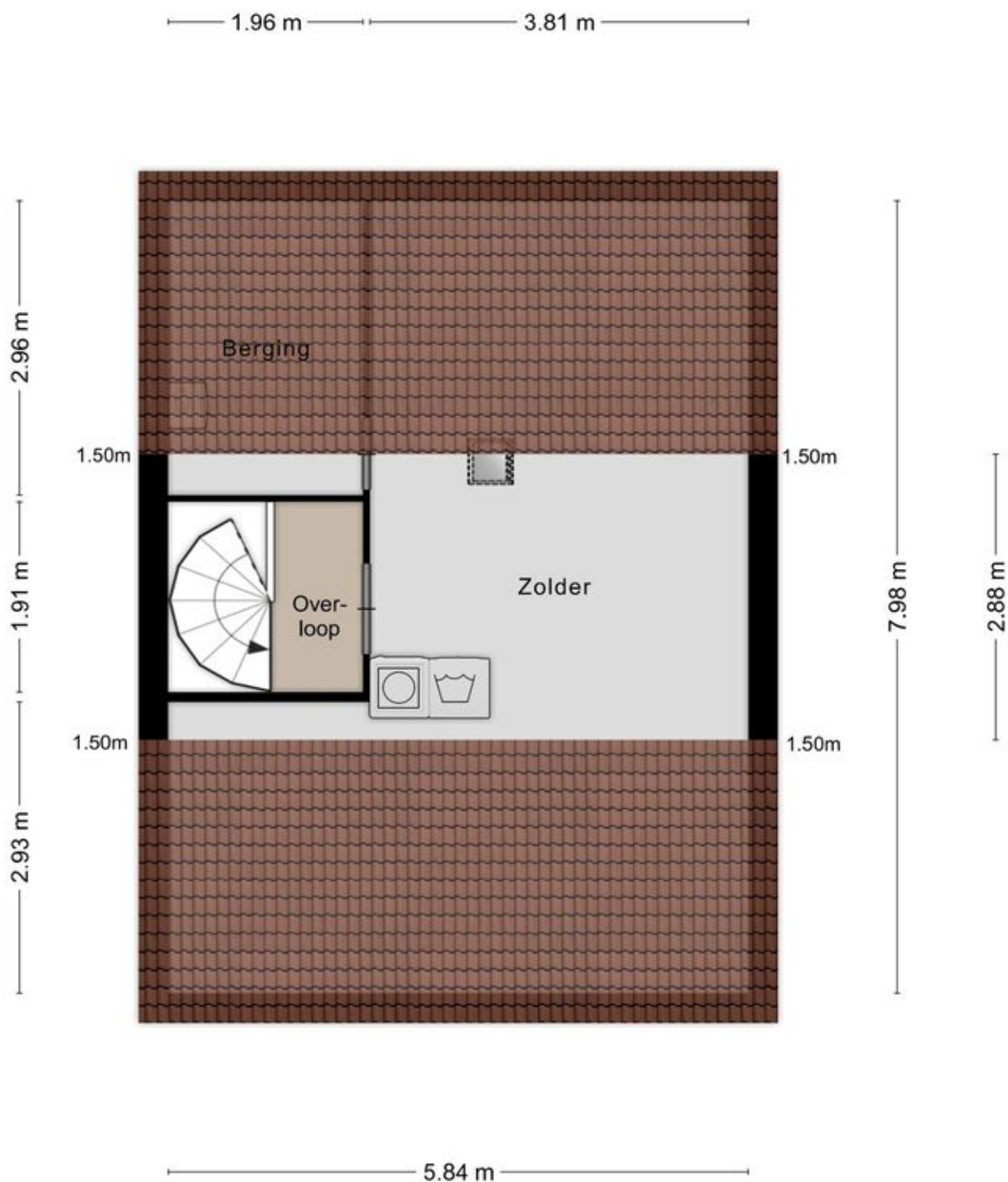

Aan de plattegronden kunnen geen rechten worden ontleend.
© Zibber www.zibber.nl

PLATTEGRONDEN

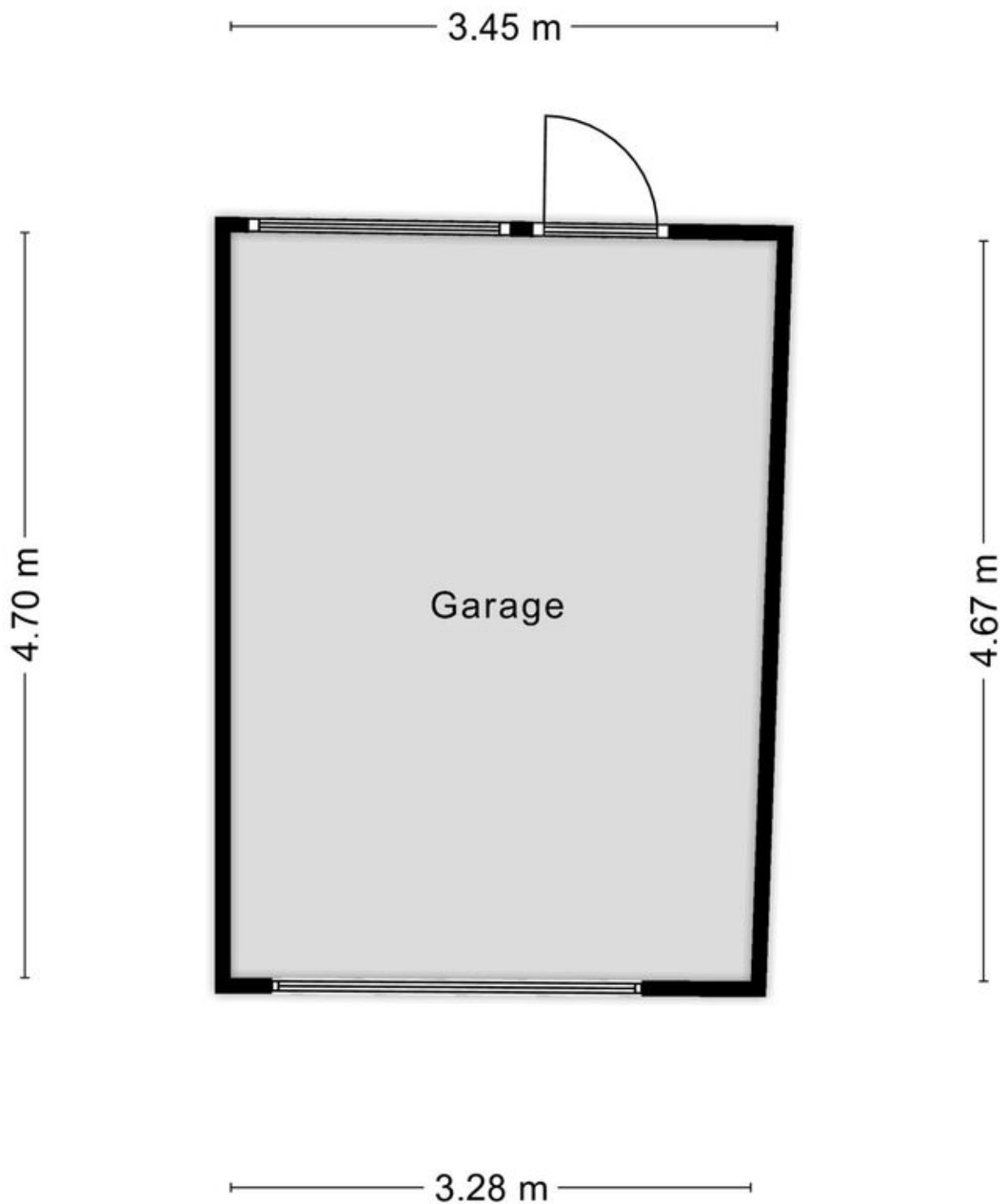

Aan de plattegronden kunnen geen rechten worden ontleend.
© Zibber www.zibber.nl

PLATTEGRONDEN

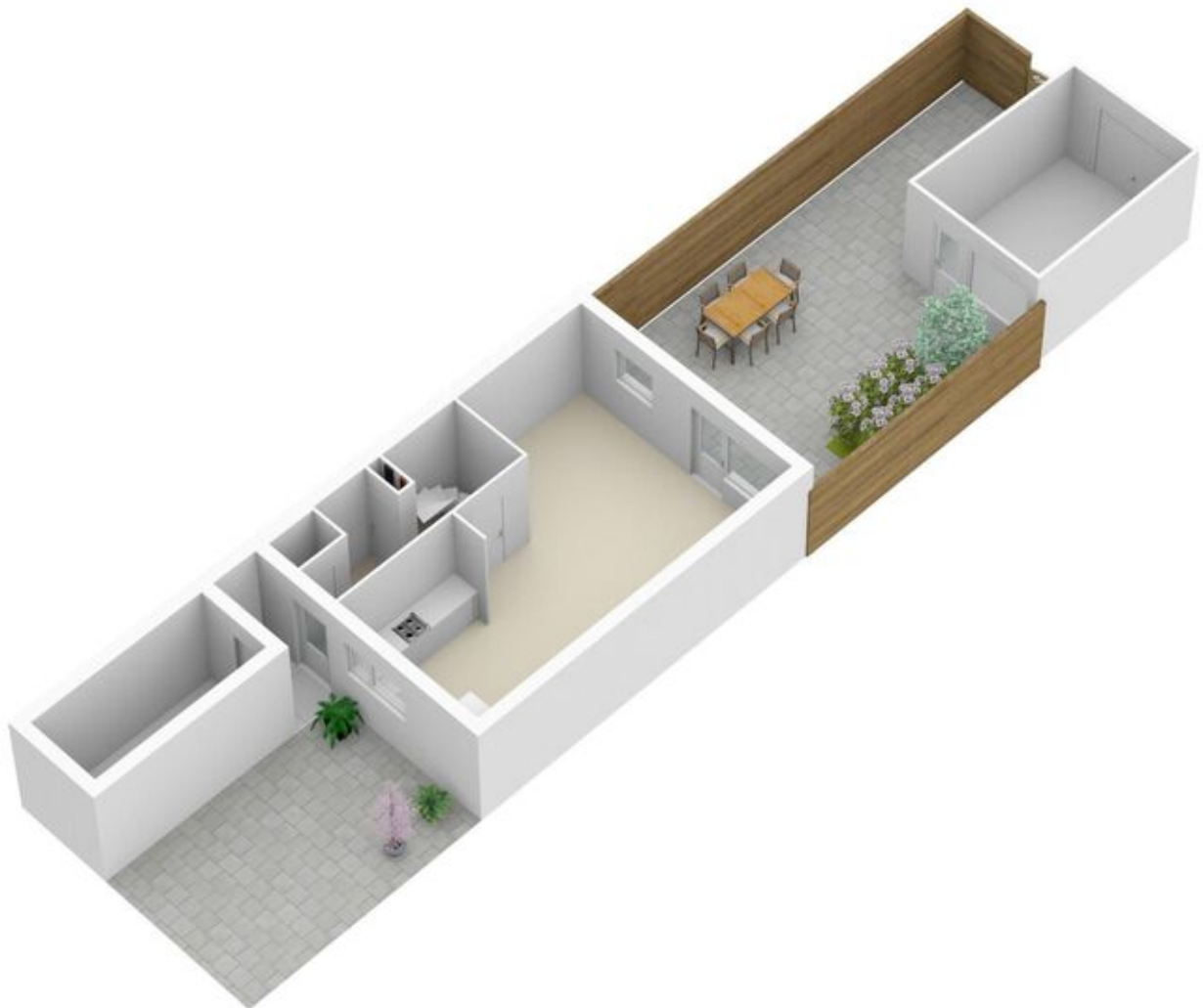

PLATTEGRONDEN

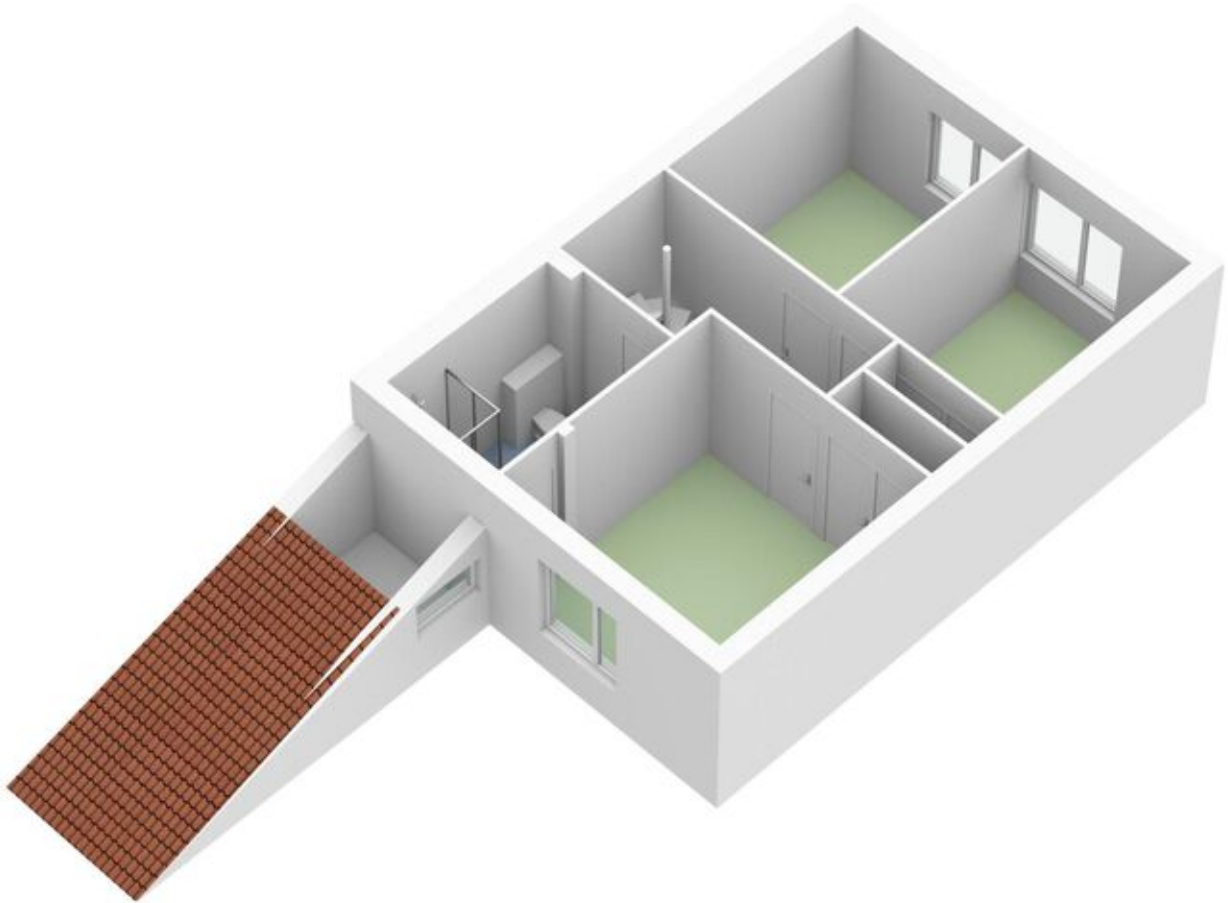

PLATTEGRONDEN

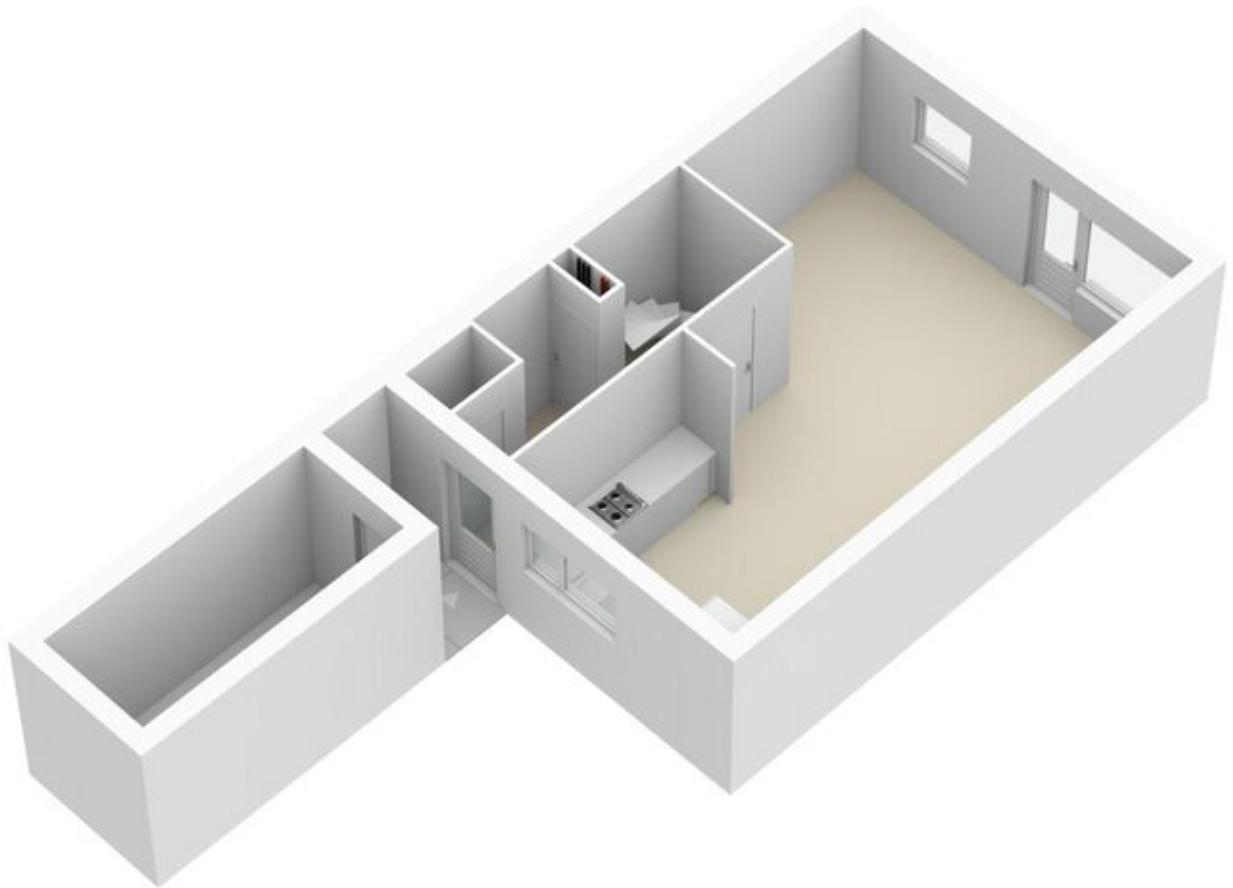

PLATTEGRONDEN

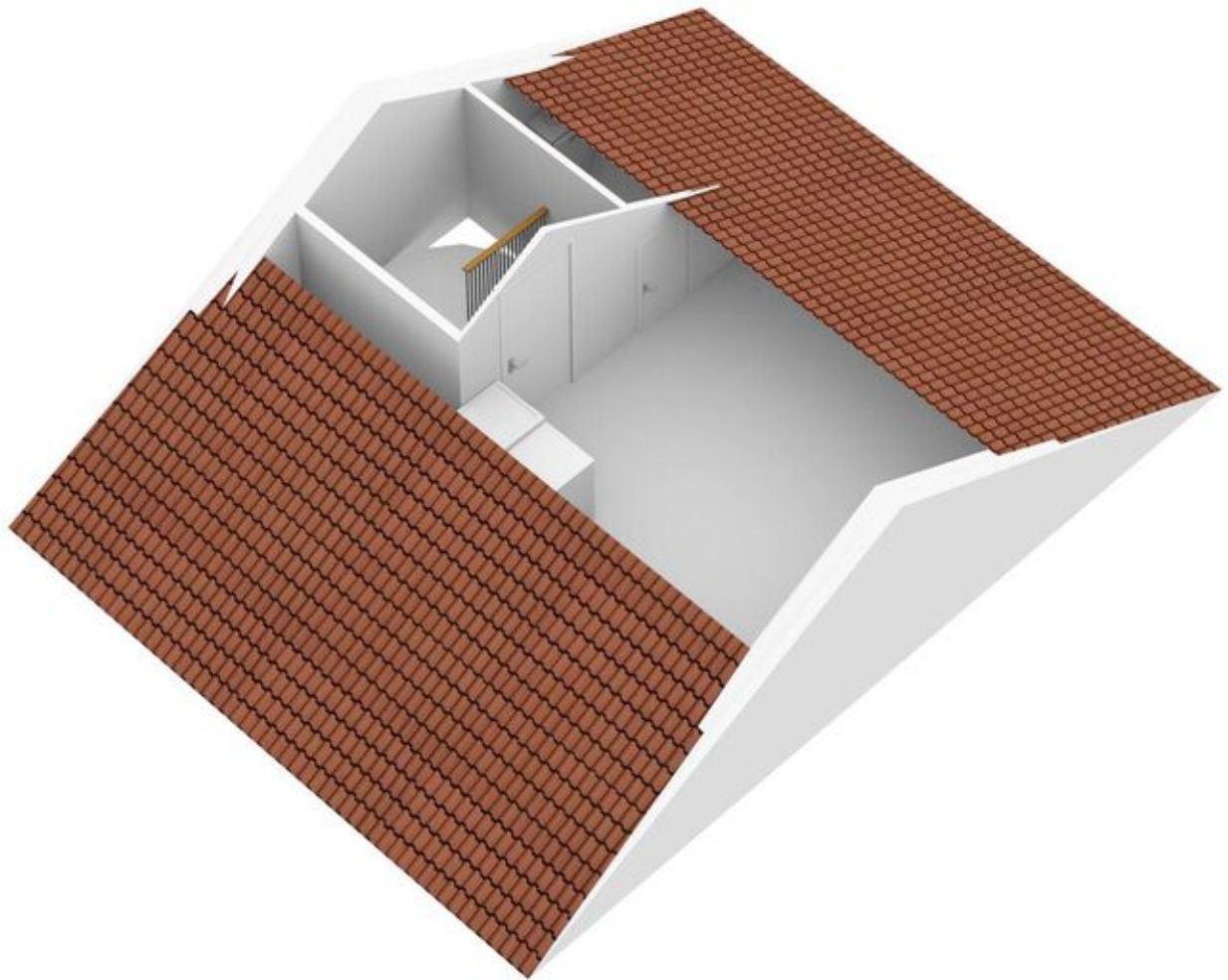

PLATTEGRONDEN



KADASTRALE KAART

Uittreksel Kadastrale Kaart

Uw referentie: operastraat 180



| | | | |
|--|--|---|--|
| <p>12345 Deze kaart is noordgericht Perceelnummer 25 Huisnummer</p> | <p>Schaal 1:500</p> | <p>Kadastrale gemeente Lonneker Sectie F Perceel 5841</p> | |
| <p>— Vastgestelde kadastrale grens — Voorlopige kadastrale grens — Administratieve kadastrale grens — Bebouwing — Overige topografie</p> | <p>Voor een eensluidend uittreksel, geleverd op 16 januari 2020 De bewaarder van het kadaster en de openbare registers</p> | <p>Aan dit uittreksel kunnen geen betrouwbare maten worden ontleend. De Dienst voor het kadaster en de openbare registers behoudt zich de intellectuele eigendomsrechten voor, waaronder het auteursrecht en het databankenrecht.</p> | |

LOCATIE OP DE KAART

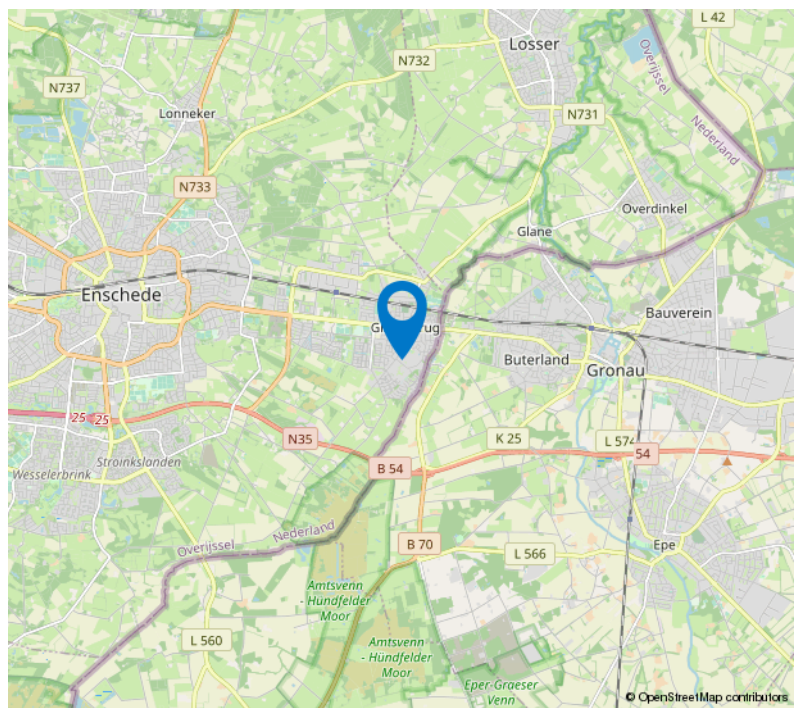
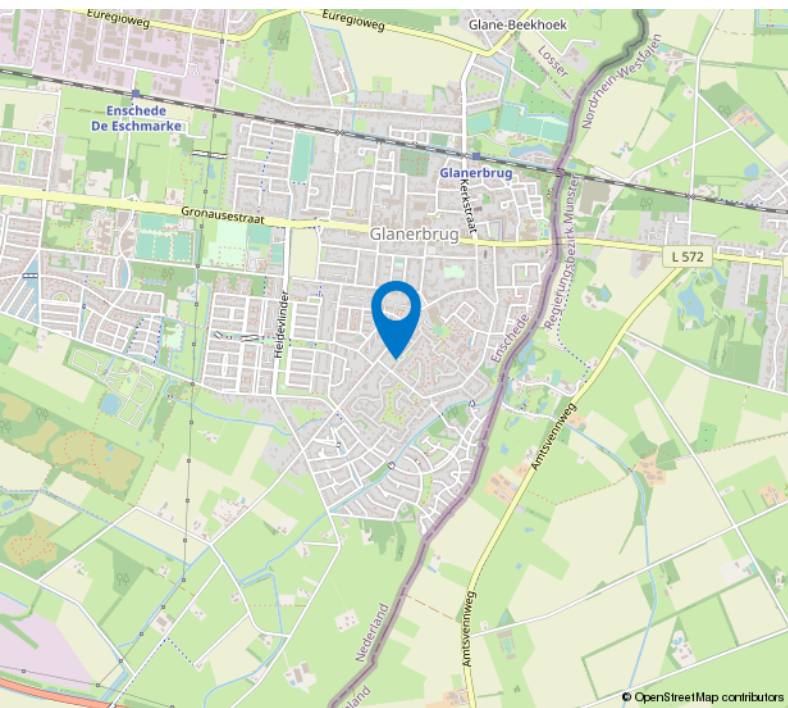
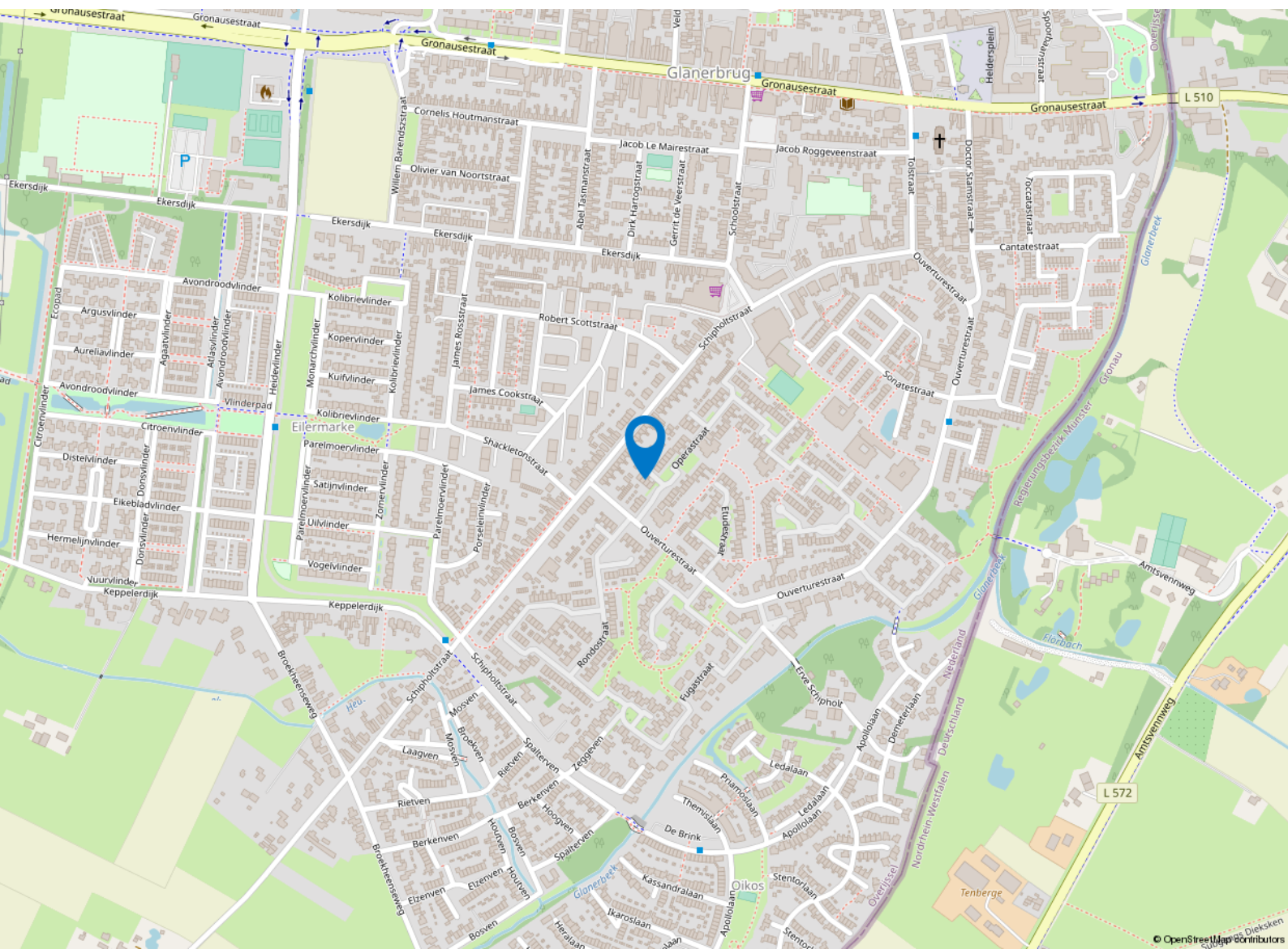

BUURTINFORMATIE

Buurtinformatie - Enschede / Schipholt-Glanermaten

Leeftijd

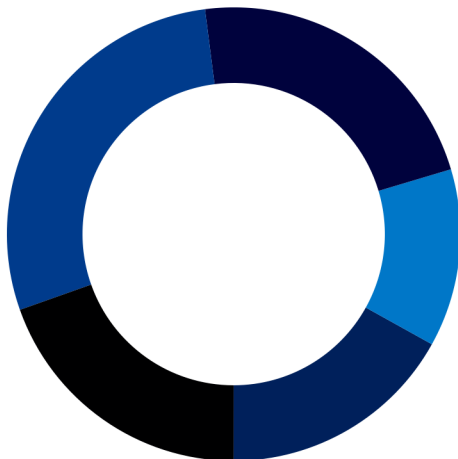

0 - 14: 17%

15 - 24: 13%

25 - 44: 22%

45 - 64: 29%

65+: 20%

Huishoudens



Eenpersoons: 33%

Zonder kinderen: 29%

Met kinderen: 38%

Koop / huur



Koop: 55%

Huur: 45%



50%



50%



1,1 per huishouden

LIJST VAN ZAKEN

| | Blijft achter | Gaat mee | Ter overname |
|--|---------------|----------|--------------|
| Woning - Interieur | | | |
| Designradiator(en) | X | | |
| Verlichting, te weten | | | |
| - inbouwspots/dimmers | X | | |
| - opbouwspots/armaturen/lampen/dimmers | X | | |
| - losse (hang)lampen | X | | |
| (Losse)kasten, legplanken, te weten | | | |
| - TV kast + TV | | X | |
| - Overige kasten | | | X |
| Raamdecoratie/zonwering binnen, te weten | | | |
| - gordijnrails | X | | |
| - gordijnen | | | X |
| - overgordijnen | | | X |
| - rolgordijnen | X | | |
| - (losse) horren/rolhorren | X | | |
| Vloerdecoratie, te weten | | | |
| - laminaat | X | | |
| - plavuizen | X | | |
| Woning - Keuken | | | |
| Keukenblok (met bovenkasten) | X | | |
| Keuken (inbouw)apparatuur, te weten | | | |
| - kookplaat | X | | |
| - (gas)fornuis | X | | |
| - afzuigkap | X | | |
| - magnetron | | X | |
| - oven | X | | |
| - koelkast | | X | |
| - vriezer | | X | |
| - vaatwasser | X | | |
| - koffiezetapparaat | | X | |

LIJST VAN ZAKEN

| | Blijft achter | Gaat mee | Ter overname |
|---|---------------|----------|--------------|
| Woning - Sanitair/sauna | | | |
| Toilet met de volgende toebehoren | | | |
| - toilet | X | | |
| - toiletrolhouder | X | | |
| - toiletborstel(houder) | X | | |
| - fontein | X | | |
| | | | |
| Badkamer met de volgende toebehoren | | | |
| - douche (cabine/scherm) | X | | |
| - wastafel | X | | |
| - wastafelmeubel | X | | |
| - toiletkast | X | | |
| - toilet | X | | |
| - toiletrolhouder | X | | |
| - toiletborstel(houder) | X | | |
| - Kolomkast | X | | |
| - Radiator | X | | |
| | | | |
| Woning - Exterieur/installaties/ veiligheid/energiebesparing | | | |
| Brievenbus | X | | |
| (Voordeur)bel | X | | |
| (Veiligheids)sloten en overige inbraakpreventie | X | | |
| Rookmelders | X | | |
| (Klok)thermostaat | X | | |
| Airconditioning | X | | |
| Rolluiken | X | | |
| Zonwering buiten | X | | |
| Telefoonaansluiting/internetaansluiting | X | | |
| Warmwatervoorziening, te weten | | | |
| - CV-installatie | X | | |
| | | | |
| Isolatievoorzieningen (voorzetramen/ radiatorfolie etc.), te weten | | | |
| - Radiatorfolie | X | | |
| - Zolderisolatie | X | | |
| | | | |

LIJST VAN ZAKEN

| | Blijft achter | Gaat mee | Ter overname |
|--|---------------|----------|--------------|
| Tuin - Inrichting | | | |
| Tuinaanleg/bestrating | X | | |
| Tuin - Verlichting/installaties | | | |
| Buitenverlichting | X | | |
| Tijd- of schemerschakelaar/ bewegingsmelder | X | | |
| Tuin - Bebouwing | | | |
| Kasten/werkbank in tuinhuis/berging | X | | |
| Tuin - Overig | | | |
| Overige tuin, te weten | | | |
| - vlaggenmast(houder) | X | | |
| Overig - Contracten | | | |
| CV: Ja | | | |

VRAGENLIJST

Vraag

Antwoord

Bijzonderheden 1 A.

Zijn er nadat u het perceel in eigendom hebt gekregen nog andere, eventuele aanvullende notariële of onderhandse akten opgesteld met betrekking tot het perceel?

Nee

Zo ja, welke?

Bijzonderheden 1 B.

Zijn er mondelinge of schriftelijke afspraken gemaakt over aangrenzende percelen?
(Denk hierbij aan regelingen voor het gebruik van een poort, schuur, garage, tuin, overeenkomsten met meerdere burens, toezeggingen, erfafscheidingen.)

Niet bekend

Zo ja, welke zijn dat?

Dan moet dat al zijn gebeurd voordat wij en de burens naast ons er kwamen wonen, maar ik ben hier niet van op de hoogte.

Bijzonderheden 1 C.

Wijken de huidige terreinafscheidingen af van de kadastrale eigendomsgrenzen?
(Denk hierbij ook aan strookjes grond van de gemeente die u in gebruik heeft, of grond van u die gebruikt wordt door de burens.)

Niet bekend

Zo ja, waaruit bestaat die afwijking?

Bijzonderheden 1 D.

Is een gedeelte van uw pand, schuur, garage of schutting gebouwd op grond van de burens of andersom?

Nee

Zo ja, graag nader toelichten:

Bijzonderheden 1 E.

Heeft u grond van derden in gebruik?

Nee

Zo ja, welke grond?

Bijzonderheden 1 F.

Rusten er 'bijzondere lasten en beperkingen' op de woning en/of het perceel? (Bijzondere lasten en beperkingen kunnen privaatrechtelijke beperkingen zijn zoals (lijdende) erfdiensbaarheden (bijvoorbeeld een recht van overpad), kwalitatieve verplichtingen, kettingbedingen, vruchtgebruik, voorkeursrecht (bijvoorbeeld een eerste recht van koop), opstalrecht, erfpacht, huurkoop. Het kan ook gaan om publiekrechtelijke beperkingen zoals een aanschrijving van de gemeente in het kader van een illegale verbouwing)

Nee

Zo ja, welke?

VRAGENLIJST

Vraag

Antwoord

Bijzonderheden 1 G.

Is de Wet voorkeursrecht gemeenten van toepassing?

Bijzonderheden 1 H.

Is er een anti-speculatiebeding van toepassing op de woning?

Zo ja, hoe lang nog?

Bijzonderheden 1 I.

Is er sprake van een beschermd stads- of dorpsgezicht of loopt er een procedure tot aanwijzing daartoe?

Nee

Is er sprake van een gemeentelijk-, provinciaal-of rijksmonument of loopt er een procedure tot aanwijzing daartoe?

Nee

Is er volgens het bestemmingsplan sprake van een beeldbepalend of karakteristiek object?

Nee

Bijzonderheden 1 J.

Is er sprake (geweest) van ruilverkaveling?

Nee

Zo ja, moet u hiervoor ruilverkavelingsrente betalen?

Nee

Zo ja, hoeveel en voor hoe lang? Bedrag:

Duur:

Bijzonderheden 1 K.

Is er sprake van onteigening?

Nee

Bijzonderheden 1 L.

Is de woning of de grond geheel of gedeeltelijk verhuurd of bij anderen in gebruik?

N.v.t

Zo ja: Is er een huurcontract?

Welk gedeelte is verhuurd?

Welke delen vallen onder gezamenlijk gebruik?

Welke zaken zijn van de huurder en mag hij verwijderen bij ontruiming? (Bijvoorbeeld geiser, keuken, lampen.)

Heeft de huurder een waarborgsom gestort?

Zo ja, hoeveel?

Heeft u nog andere afspraken met de huurders gemaakt?

Zo ja, welke?

Bijzonderheden 1 M.

VRAGENLIJST

Vraag

Antwoord

Is er over het pand een geschil/procedures gaande, al dan niet bij de rechter, huurcommissie of een andere instantie?(bijvoorbeeld onteigening/kwesties met buren, zoals erfdienstbaarheden, recht van overpad, erfafscheidingen e.d.)

Nee

Zo ja, welke is/zijn dat?

Bijzonderheden 1 N.

Is er bezwaar gemaakt tegen de waardebeschikking WOZ?

Nee

Zo ja, toelichting:

Bijzonderheden 1 O.

Zijn er door de overheid of nutsbedrijven verbeteringen of herstellingen voorgeschreven of aangekondigd die nog niet naar behoren zijn uitgevoerd?

Nee

Zo ja, welke?

Wel is er 01-03 een nieuwe watermeter geplaatst door Vitens.

Bijzonderheden 1 P.

Zijn er in het verleden subsidies of premies verstrekt die bij verkoop van de woning voor een deel kunnen worden teruggevorderd?

Nee

Zo ja, welke?

Bijzonderheden 1 Q.

Is het pand onbewoonbaar verklaard of in het verleden ooit onbewoonbaar verklaard geweest?

Nee

Zo ja, waarom?

Bijzonderheden 1 R.

Is er bij verkoop sprake van een omzetbelastingheffing? (Bijvoorbeeld omdat het een voormalig bedrijfsonroerendgoed is, of een woning met praktijkgedeelte, of omdat u pas ingrijpend verbouwd hebt.)

Nee

Zo ja, waarom?

Bijzonderheden 1 S.

Hoe gebruikt u de woning nu? (Bijvoorbeeld woning, praktijk, winkel, opslag)

Als woning.

Is dat gebruik volgens de gemeente toegestaan?

Ja

Zo nee, heeft de gemeente dit strijdige gebruik wel eens bij u aangekaart?

N.v.t

Hoe heeft de gemeente dit strijdige gebruik bij u aangekaart?

VRAGENLIJST

| Vraag | Antwoord |
|---|---|
| Gevels 2 A. | |
| Is er sprake (geweest) van vochtdoorslag of aanhoudend vochtige plekken op de gevels? | Nee |
| Zo ja, waar? | Niet dat ik weet |
| Gevels 2 B. | |
| Zijn er (gerepareerde) scheuren/beschadigingen in/aan de gevels aanwezig? | Nee |
| Zo ja, waar? | lig niet bekend |
| Gevels 2 C. | |
| Zijn de gevels tijdens de bouw geïsoleerd? | Niet bekend |
| Zo nee, zijn de gevels daarna geïsoleerd? | Niet bekend |
| Is er sprake van volledige isolatie? | Niet bekend |
| Zo nee, welke delen zijn er niet geïsoleerd? | Wij hebben de gevels ed niet geïsoleerd. De vorige bewoners mogelijk wel. Wel heb ik de zolder laten isoleren en de kozijnen vervangen voor kunststof kozijnen. |
| Gevels 2 D. | |
| Zijn de gevels ooit gereinigd? | Nee |
| Zo ja, volgens welke methode en wanneer? | Niet door ons in iedergeval |
| Dak(en) 3 A. | |
| Hoe oud zijn de daken? Platte daken: | Dak van de garage is van 2007 |
| Overige daken: | Het dak van de woning denk ik nog vanaf het jaar van de bouw. Bij mijn weten is die namelijk nooit vernieuwd. |
| Dak(en) 3 B. | |
| Heeft u last van daklekkages (gehad)? | Nee |
| Zo ja, waar? | Wij hebben hier geen last van gehad. |
| Dak(en) 3 C. | |

VRAGENLIJST

Vraag

Antwoord

Zijn er in het verleden gebreken geconstateerd aan de dakconstructie zoals scheve, doorbuigende, krakende, beschadigde en/of aangetaste dakdelen?

Nee

Zo ja, waar?

Tijdens ons eigendom is dit niet geconstateerd en wij zijn door de vorige bewoners hier niet over geïnformeerd, dus ik ga uit van niet.

Dak(en) 3 D.

Heeft u het dak al eens (gedeeltelijk) laten vernieuwen c.q. laten repareren?

Ja

Zo ja, welk (gedeelte van het) dak en waarom?

Een deel van de het dakleer van de garage. Het zat er niet helemaal goed meer op (zat los oid) en dat is toen vervangen. We wilden lekkage voorkomen.

Dak(en) 3 E.

Is het dak tijdens de bouw geïsoleerd?

Ja

Zo nee, is het dak daarna geïsoleerd?

Ja

Is er sprake van volledige isolatie?

Ja

Zo nee, welke delen zijn er niet geïsoleerd?

Dak(en) 3 F.

Zijn de regenwaterafvoeren lek of verstopt?

Nee

Zo ja, toelichting:

Mocht dat wel zo zijn, dan is dat niet bij mij bekend.

Dak(en) 3 G.

Zijn de dakgoten lek of verstopt?

Nee

Zo ja, toelichting:

Mocht dat wel zo zijn, dan is dat niet bij mij bekend. Het komt er bij zware regenbuien niet over de goten heen of zo. Ze zijn dit jaar alleen nog niet gereinigd.

Kozijnen, ramen en deuren 4 A.

Wanneer zijn de kozijnen, ramen en deuren voor het laatst geschilderd?

Zijn niet geschilderd, want het is van kunststof

Is dit gebeurd door een erkend schildersbedrijf?

VRAGENLIJST

| Vraag | Antwoord |
|---|---|
| Zo ja, door wie? | |
| Kozijnen, ramen en deuren 4 B. | |
| Functioneren alle scharnieren en sloten? | Ja |
| Zo nee, toelichting: | |
| Kozijnen, ramen en deuren 4 C. | |
| Zijn voor alle afsluitbare deuren, ramen etc. sleutels aanwezig? | Ja |
| Zo nee, voor welke deuren, ramen etc. niet? | |
| Kozijnen, ramen en deuren 4 D. | |
| Is er sprake van isolerende beglazing? | Ja |
| Is er sprake van volledige isolatie? | Ja |
| Zo nee, welke delen zijn er niet geïsoleerd? | |
| Kozijnen, ramen en deuren 4 E. | |
| Is er bij de isolerende beglazing sprake van condensvorming tussen het glas? (Denk aan lekkende ruiten.) | Nee |
| Zo ja, waar? | |
| Vloeren, plafonds en wanden 5 A. | |
| Is er sprake (geweest) van vochtdoorslag of optrekkend vocht op vloeren, plafonds en/of wanden? | Nee |
| Zo ja, waar? | |
| Vloeren, plafonds en wanden 5 B. | |
| Is er sprake (geweest) van schimmelvorming op de vloeren, plafonds en/of wanden? | Nee |
| Zo ja, waar? | |
| Vloeren, plafonds en wanden 5 C. | |
| Zijn er (gerepareerde) of (verborgen) scheuren en/of beschadigingen in/aan vloeren, plafonds en/of wanden aanwezig? | Ja |
| Zo ja, waar? | Het plafond in de hal is ooit vervangen ivm lekkage vanuit een buis die tussen de vloer van de douche en het plafond van de hal lag. Deze is net als het plafond en behang op de muren vervangen. |

VRAGENLIJST

| Vraag | Antwoord |
|---|---|
| Vloeren, plafonds en wanden 5 D. | |
| Hebben zich in het verleden problemen voorgedaan met de afwerkingen? (Bijvoorbeeld loszittend tegelwerk, loslatend behang of spuitwerk, holklinkend of loszittend stucwerk, etc.) | Nee |
| Zo ja, waar? | |
| Vloeren, plafonds en wanden 5 E. | |
| Is er sprake (geweest) van gebreken aan de vloerconstructie, zoals scheve, doorbuigende, krakende, beschadigde en/of aangetaste vloerdelen? | Nee |
| Zo ja, waar? | |
| Vloeren, plafonds en wanden 5 F. | |
| Is er sprake van vloerisolatie? | Niet bekend |
| Is er sprake van volledige isolatie? | Niet bekend |
| Zo nee, welke delen zijn er niet geïsoleerd? | |
| Kelder, kruipruimte en fundering 6 A. | |
| Is er sprake (geweest) van gebreken aan de fundering? | Nee |
| Zo ja, waar? | |
| Kelder, kruipruimte en fundering 6 B. | |
| Is de kruipruimte toegankelijk? | Ja |
| Is de kruipruimte droog? | Meestal |
| Zo nee of meestal, toelichting: | Meestal wel. Alleen als er veel regen in de winter valt, dan kan er water in de kruipruimte komen door verhoogde grondwaterstand. |
| Kelder, kruipruimte en fundering 6 C. | |
| Is er sprake van vochtdoorslag door de kelderwand? | Nee |
| Zo ja of soms, toelichting: | |
| Kelder, kruipruimte en fundering 6 D. | |
| Is de grondwaterstand in de afgelopen jaren waarneembaar gewijzigd of is er sprake van wateroverlast geweest? | |
| Zo ja, heeft dit tot problemen geleid in de vorm van water in de kruipruimte c.q. kelder? | |

VRAGENLIJST

| Vraag | Antwoord |
|---|---|
| Zo nee, tot wat voor andere problemen heeft dit geleid? | |
| Installaties 7 A. | |
| Wat voor warmte-installatie is er aanwezig? (Bijvoorbeeld cv-installatie, WTW-systeem, WKO-systeem.) | CV installatie |
| Wat is het merk van de installatie en hoe oud is deze? Merk: | Intergas |
| Leeftijd: | 12 jaar |
| Wanneer is deze voor het laatst onderhouden? | 20-11-2020. We hebben een nieuwe melding gekregen dat hij weer gecheckt moet worden, alleen de afspraak staat nog niet. |
| Is het onderhoud uitgevoerd door een erkend bedrijf? | Ja |
| Zo ja, door wie? | Feenstra. Hier loopt zowel het lease als onderhoudscontract |
| Installaties 7 B. | |
| Zijn er de afgelopen tijd zaken opgevallen ten aanzien van de installatie? (bijvoorbeeld de cv-installatie moet meer dan 1 keer per jaar bijgevuld worden) | Nee |
| Zo ja, wat is u opgevallen? | |
| Installaties 7 C. | |
| Zijn er radiatoren die niet warm worden? | Nee |
| Zo ja, welke? | |
| Installaties 7 D. | |
| Zijn er radiatoren of (water)leidingen die lekken? | Nee |
| Zo ja, waar en welke? | |
| Installaties 7 E. | |
| Zijn er radiatoren of (water)leidingen die ooit zijn bevroren? | Nee |
| Zo ja, waar? | |
| Installaties 7 F. | |
| Heeft u vloerverwarming in de woning? | Nee |
| Zo ja, waar? | |
| Installaties 7 G. | |
| Zijn er vertrekken die niet (goed) warm worden? | Nee |

VRAGENLIJST

| Vraag | Antwoord |
|--|--|
| Zo ja, welke? | |
| Installaties 7 H. | |
| Heeft de woning zonnepanelen die uw eigendom zijn? | Nee |
| Zo ja, blijven de zonnepanelen achter? | N.v.t |
| Heeft de woning zonnepanelen die worden gehuurd? | Nee |
| Kan het huurcontract worden overgenomen door koper? | |
| In welk jaar zijn de zonnepanelen geplaatst en door wie? Jaar: | |
| Installateur: | |
| Is de btw over het aankoopbedrag teruggevraagd van de belastingdienst? | |
| Hoeveel stroom heeft u het afgelopen jaar opgewekt? Jaar: | |
| Aantal kWh: | |
| Hoe lang zit er nog fabrieksgarantie op de zonnepanelen? | |
| Zijn de zonnepanelen aangeschaft met subsidie? | |
| Zo ja, moet de subsidie worden terugbetaald? | |
| Zo ja, welk bedrag moet worden terugbetaald? | |
| Installaties 7 I. | |
| In welk jaar zijn voor het laatst de aanwezige schoorsteenkanalen/rookgasafvoeren geveegd/gereinigd? | Geen idee, ik weet ook niet of deze er nog zitten. |
| Installaties 7 J. | |
| Wanneer heeft u de aanwezige schoorsteenkanalen voor het laatst gebruikt? | Zo lang als wij er wonen, bij mijn weten niet. |
| Is de trek van aanwezige schoorsteenkanalen goed? | Niet bekend |
| Installaties 7 K. | |
| Is de elektrische installatie vernieuwd? | Nee |
| Zo ja, wanneer? | |
| Zo ja, welke onderdelen? | |
| Installaties 7 L. | |
| Zijn er gebreken aan de (technische) installaties? | Nee |
| Zo ja, welke? | |
| Sanitair en riolering 8 A. | |

VRAGENLIJST

Vraag

Antwoord

Zijn er beschadigingen aan wastafels, douche, bad, toiletten, gootstenen en kranen?

Nee

Zo ja, welke?

Sanitair en riolering 8 B.

Lopen de afvoeren van wastafels, douche, bad, toiletten, gootstenen en kranen goed door?

Ja

Zo nee, welke niet?

Sanitair en riolering 8 C.

Is de woning aangesloten op het gemeentelijke riool?

Ja

Sanitair en riolering 8 D.

Zijn er gebreken (geweest) aan de riolering, zoals breuken, stankoverlast, lekkages, etc.?

Nee

Zo ja, welke?

Sanitair en riolering 8 E.

Is er een andere voorziening, zoals een septictank, beerput of dergelijk aanwezig?

Nee

Zo ja, wat is er aanwezig en hoe dient dit te worden onderhouden?

Diversen 9 A.

Wat is het bouwjaar van de woning?

1978

Diversen 9 B.

Zijn er asbesthoudende materialen in de woning aanwezig?

Niet bekend

Zo ja, welke en waar?

Diversen 9 C.

Blijft er in de woning zeil achter, al dan niet vastgelijmd, dat is aangeschaft tussen 1955 en 1982?

Nee

Diversen 9 D.

Is er sprake van loden leidingen in de woning?

Niet bekend

Zo ja, waar?

Diversen 9 E.

Is de grond verontreinigd?

Niet bekend

VRAGENLIJST

| Vraag | Antwoord |
|--|------------------------------|
| Zo ja, is er een onderzoeksrapport? | |
| Zo ja, heeft de gemeente/provincie een onderzoeks- of saneringsbevel opgelegd? | |
| Diversen 9 F. | |
| Is er een olietank aanwezig? | Nee |
| Zo ja, is deze gesaneerd/verwijderd? | N.v.t |
| Zo ja, waar is de olietank op het perceel gesitueerd? | |
| Is er een Kiwa-certificaat aanwezig? | |
| Diversen 9 G. | |
| Is er sprake van overlast door ongedierte in of (rond)om de woning? (Denk aan muizen, ratten, kakkerlakken, etc.) | Nee |
| Zo ja, waar? | |
| Diversen 9 H. | |
| Is de woning aangetast door houtworm, boktor, ander ongedierte of zwam? | Niet bekend |
| Zo ja, waar? | |
| Zo ja, is deze aantasting al eens behandeld? | N.v.t |
| Zo ja, wanneer? | |
| Zo ja, door welk bedrijf? | |
| Diversen 9 I. | |
| Is er sprake van chlorideschade (betonrot)? (Betonrot komt vooral voor in kruipruimtes van woningen gebouwd tussen 1965 en 1981 die voorzien zijn van betonnen vloerelementen van het merk Kwaaitaal of Manta. Ook andere beton- elementen - bijvoorbeeld balkons - kunnen aangetast zijn) | Niet bekend |
| Zo ja, waar? | |
| Diversen 9 J. | |
| Hebben er verbouwingen en/of aanbouwingen plaatsgevonden in en/of om de woning? | Ja |
| Zo ja, welke ver-/aangebouwingen? | Een garage in de achtertuin. |
| Zo ja, in welk jaartal? | 2007 |

VRAGENLIJST

Vraag

Antwoord

Zo ja, door welk bedrijf zijn deze uitgevoerd?

Deze is door ons uitgevoerd samen met familie en vrienden die werkzaam zijn in de bouw. Daardoor hebben zij delen gedaan waarin zij ook werkzaam zijn. Denk daarbij aan het metselen, het maken en storten van de vloer enz.

Diversen 9 K.

Zijn er verbouwingen of uitbreidingen uitgevoerd zonder omgevingsvergunning (voorheen bouwvergunning)?

Nee

Zo ja, welke?

Diversen 9 L.

Bent u in het bezit van een energieprestatiecertificaat/energielabel?

Ja

Zo ja, welke label?

Energielabel B. Hierna is de zolder nog geïsoleerd.

Vaste lasten 10 A.

Hoeveel betaalde u voor de laatste aanslag onroerendezaakbelasting?

244

Belastingjaar?

01-01-2023 tot 01-01-2024

Vaste lasten 10 B.

Wat is de WOZ-waarde?

225000

Peiljaar?

Waardepeildatum 01-01-2022 belastingjaar 2023

Vaste lasten 10 C.

Hoeveel betaalde u voor de laatste aanslag waterschapslasten?

318

Belastingjaar?

2022

Vaste lasten 10 D.

Hoeveel betaalde u voor de laatste aanslag rioolrecht?

274

Belastingjaar?

2022

Vaste lasten 10 E.

Welke voorschotbedragen betaalt u maandelijks aan de nutsbedrijven?

Gas:

Elektra:

Blokverwarming:

VRAGENLIJST

Vraag

Antwoord

Anders:

Ik betaalde voor Gas en elektra samen 185,00 aan voorschot bij hetzelfde Nutsbedrijf.

Te weten:

185

Vaste lasten 10 F.

Zijn er lease- en/of huurkoopcontracten? (Bijvoorbeeld keuken, kozijnen, cv-ketel, etc.)

Ja

Zo ja, welke?

CV ketel.
Deze kan overgenomen worden
Deze kan worden afgekocht voor 205,00 dan is de ketel eigendom van de nieuwe eigenaar.
De kan kosteloos worden opgezegd en dan wordt de ketel opgehaald

Zijn deze contracten overdraagbaar op de koper?
Let op! Veel lease- en huurkoopcontracten zijn niet langer overdraagbaar op een koper. Neem hiervoor contact op met de betreffende leverancier.

Ja

Hoe lang lopen de contracten nog en wat is de eventuele afkoopsom?
Afkoopsom:

Duur:

Het contract is al afgelopen en daardoor opzegbaar.
Mocht de nieuwe eigenaar de CV willen overnemen, dan kan dat voor 205,-

Vaste lasten 10 G.

Als er sprake is van erfpacht of opstalrecht hoe hoog is dan de canon per jaar?

Heeft u alle canons betaald?

N.v.t

Is de canon afgekocht?

N.v.t

Zo ja, tot wanneer?

Vaste lasten 10 H.

Heeft u alle gemeentelijke belastingen die u verschuldigd bent al betaald?

Nee

Zijn er variabele bedragen voor gemeenschappelijke poorten, inritten of terreinen?

Nee

Zo ja, hoe hoog en waarvoor?

VRAGENLIJST

| Vraag | Antwoord |
|--|---|
| Vaste lasten 10 I. | |
| Heeft u, om in de straat te parkeren, een parkeervergunning nodig? | Nee |
| Hoeveel parkeervergunningen kunnen er maximaal worden aangevraagd? | |
| Wat zijn de kosten voor deze parkeervergunning(en) per jaar? | |
| Garanties 11 A. | |
| Zijn er lopende onderhoudscontracten en/of garantieregelingen overdraagbaar aan de koper? (Zoals dakbedekking, cv-installatie, dubbele beglazing, etc.) | Ja |
| Zo ja, welke? | CV ketel. Het contract is zowel een lease als onderhoudscontract. |
| Nadere informatie 12 A. | |
| Overige zaken(Overige zaken die de koper naar uw mening moet weten) | Ik heb hier alles naar eerlijkheid verteld wat ik wel en niet weet, dus ik heb zo geen idee wat de koper nog meer zou moeten weten. |

OVER ONS

EXTRA Makelaars is op de Twentse markt een uniek en actief makelaars-kantoor, gevestigd in Enschede met een frisse, vernieuwende werkwijze. Onze unieke en actieve werkwijze hebben wij samengevat in onze naam en logo:

EXTRA Ondernemende Makelaars. Onze naam is een uitdaging! Wie het woord EXTRA in zijn naam op neemt moet ook meer bieden. Zo hanteren wij het "no cure, no pay" principe. Wij zijn ondernemend omdat alle makelaars zelfstandig ondernemer zijn. Bezichtigingen en afspraken

We hebben geen 9.00-tot-17.00u mentaliteit. Wijkspecialisme, persoonlijke aanpak, direct contact met de makelaar zijn andere speerpunten. Ook voor advies en hulp bij uw aankoopbeslissing bent u bij ons in goede handen. Wij komen graag langs voor een gratis waardebeoordeling en uitleg over onze werkwijze!

EXTRA Makelaars doet meer voor u!



DE MEEST GESTELDE CONSUMENTENVRAGEN

1. Wanneer ben ik in onderhandeling?

U kunt niet afdwingen dat u in onderhandeling bent. U bent pas in onderhandeling als de verkoper reageert op uw bod. Dus: als de verkoper een tegenbod doet. Ook kan de verkopende makelaar uitdrukkelijk aangeven dat hij met u in onderhandeling is. U bent niet in onderhandeling als de verkopende makelaar aangeeft dat hij uw bod met de verkoper zal overleggen.

2. Mag een makelaar doorgaan met bezichtigingen als er al over een bod onderhandeld wordt?

Dat mag. Een onderhandeling hoeft nog niet tot een verkoop te leiden. De verkoper kan daarnaast wellicht graag willen weten of er meer belangstelling is. De eersteieder hoeft nog niet de beste te zijn. Daarom gaan de bezichtigingen door. Vaak zal de verkopende makelaar aan belangstellenden vertellen dat hij, zoals dat heet, "onder bod" is. Een belangstellende mag dan wel een bod uitbrengen, maar krijgt daar geen antwoord op tot de onderhandeling met de eerste geïnteresseerde beëindigd is. De makelaar zal geen mededelingen doen over de hoogte van biedingen. Dit zou het overbieden kunnen uitlokken.

3. Kan verkoper de vraagprijs van een woning tijdens de onderhandeling verhogen?

Het antwoord is ja. Als de vraagprijs alleen een uitnodiging is tot het doen van een bod (zoals beschreven onder "Word ik koper als ik de vraagprijs bied?"), dan kan de verkoper ook besluiten de vraagprijs te verlagen of te verhogen.

Tijdens een onderhandeling doen partijen vaak over en weer biedingen. Als de verkopende partij een bod aanvaardt, dan is er sprake van een koop. Als de verkoper een tegenbod doet, kan de koper door dit te aanvaarden de koop tot stand brengen. Andersom kan dan ook. Als de potentiële koper een tegenbod doet dat afwijkt van het bod dat de verkopende partij eerder heeft gedaan, dan vervalt die eerdere bod van de verkopende partij. Dus ook als de partijen "naar elkaar toekomen" in het biedingproces kan de verkoper ineens besluiten om toch zijn tegenbod weer te verhogen en de koper om zijn bod weer te verlagen.

4. Wanneer komt de koop tot stand?

Als verkoper en koper de koopovereenkomst hebben ondertekend waarin is vastgelegd wat de partijen onderling zijn overeengekomen, met als belangrijke elementen: de prijs, de opleveringsdatum en eventuele ontbindende voorwaarden. Vervolgens Vtreedt de wettelijke bedenktijd in. De koop komt pas definitief tot stand nadat deze periode is verstreken (ontbindende voorwaarden buiten beschouwing gelaten).

De verkopende makelaar stelt doorgaans de koopovereenkomst op. Daarin moet staan wat de partijen hebben afgesproken. Meestal wordt nog een aantal extra afspraken vastgelegd in de koopovereenkomst. Denk hierbij bijvoorbeeld aan de boeteclausule.

Een ontbindende voorwaarde is overigens een belangrijk onderwerp. Hierover moeten de partijen het eens zijn vóór tekening van de koopovereenkomst. Let op: u krijgt als koper niet automatisch een ontbindende

voorwaarde voor de financiering. Bij uw bod moet u melden dat dit "onder voorbehoud financiering" is.

5. Word ik koper als ik de vraagprijs bied?

Over deze vraag bestaan veel misverstanden. Het hoogste rechtscollege, de Hoge Raad, heeft namelijk in een vonnis bepaald dat de vraagprijs van een woning een uitnodiging is tot het doen van een bod. Als u de vraagprijs uit een advertentie of woongids biedt, dan doet u een bod. De verkoper kan dan nog beslissen of hij uw bod wel of niet aanvaardt of dat hij zijn makelaar een tegenbod laat doen.

6. Mag een makelaar tijdens de onderhandeling het systeem van verkoop wijzigen?

Dat mag. Eén van de partijen mag de onderhandeling beëindigen. Soms zijn er zoveel belangstellenden die de vraagprijs bieden of benaderen, dat het moeilijk is te bepalen wie de beste koper is. In dat geval kan de verkopende makelaar – natuurlijk in overleg met de verkoper – besluiten de lopende onderhandeling af te breken en de biedprocedure te wijzigen. Uiteraard dient hij eerst de eventuele gedane toezeggingen na te komen (zie ook vraag acht en negen). De makelaar kiest vervolgens bijvoorbeeld voor een inschrijvingsprocedure. Alle bidders hebben dan een gelijke kans om een hoogste bod uit te brengen.

7. De makelaar vraagt een 'belachelijke' hoge prijs voor een woning. Mag dat?

De verkoper bepaalt waarvoor hij zijn woning verkoopt in overleg met zijn makelaar. De koper kan onderhandelen over de prijs, maar de verkoper beslist. Dat geldt voor alle zaken die de verkoper belangrijk vindt om over te beslissen of hij zijn woning aan deze koper wil verkopen. Als verkoper en koper het over deze zaken eens zijn, is er een koop. Soms besluiten verkoper en koper over een aantal minder belangrijke zaken – roerende zaken bijvoorbeeld – pas te onderhandelen als ze het over de hoofdzaken eens zijn. In een dergelijk geval kan een rechter wel bepalen dat de partijen, nu ze het over de door hen zelf aangegeven hoofdzaken eens zijn, moeten doorgaan met onderhandelen tot er een resultaat is bereikt.

8. Wat is een optie?

Een optie in juridische zin geeft een partij de keuze om door een eenzijdige verklaring een koopovereenkomst met een partij te sluiten. Partijen zijn het dan wel eens over de voorwaarden van de koop, maar de koper krijgt bijvoorbeeld nog een week bedenktijd. Bij de aankoop van een nieuwbouwwoning is zo'n optie nog wel gebruikelijk. Bij het aankopen van een bestaande woning wordt vaak ten onrechte het begrip 'optie' gebruikt. Dan heeft het de betekenis van bepaalde toezeggingen die een verkopende makelaar kan doen aan een belangstellende koper tijdens het onderhandelingsproces.

DE MEEST GESTELDE CONSUMENTENVRAGEN

Zo'n toezegging kan bijvoorbeeld inhouden dat een belangstellende koper een paar dagen de tijd krijgt om na te denken over een bod. De makelaar zal in de tussentijd proberen niet met een andere partij in onderhandeling te gaan. De belangstellende koper kan deze tijd gebruiken om een beter inzicht te krijgen in zijn financiering of in de gebruiksmogelijkheden van de woning. Een optie kunt u niet eisen; de verkoper en verkopende makelaar beslissen zelf of er in een onderhandelingsproces bepaalde toezeggingen worden gedaan.

9. Als ik de eerste ben die belt voor een bezichtiging, als ik de eerste ben die de woning bezichtigt of als ik de eerste ben die een bod uitbrengt, moet de makelaar in deze gevallen ook het eerste met mij in onderhandeling gaan?

Op deze drie vragen is het antwoord nee. De verkopende makelaar bepaalt samen met de verkoper de verkoopprocedure. De verkopende makelaar heeft wel de verplichting u daarover te informeren. Het is verstandig als u serieus belangstelling heeft de makelaar te vragen wat uw positie is. Dat kan veel teleurstellingen voorkomen.

10. Zit de makelaarscourtage in de 'kosten koper'?

Nee. Voor rekening van de koper komen de kosten die de overheid 'hangt' aan de overdracht van een woning. Dat is de overdrachtsbelasting (2%) en de kosten van de notaris voor het opmaken van de leveringsakte en eventueel de hypotheekakte en het inschrijven daarvan in de registers. Als de verkoper een makelaar inschakelt om zijn woning te verkopen, dan moet hij ook zelf met de makelaar afrekenen voor deze dienst (makelaarscourtage).

De makelaar dient bij de verkoop vooral het belang van de verkoper, dus niet van de koper. Het kan daarom eveneens voor de koper van belang zijn een eigen makelaar in te schakelen.

11. Wat houdt de drie dagen bedenktijd voor de koper precies in?

De wettelijk vastgestelde drie dagen bedenktijd houdt in dat u als koper zonder opgaaf van redenen de koop kunt ontbinden. De bedenktijd van drie dagen gaat in zodra een kopie van de getekende koopovereenkomst aan de koper ter hand is gesteld.

De bedenktijd kan langer duren dan drie dagen als deze eindigt op een zaterdag, zondag of algemeen erkende feestdag. Hiervoor zijn regels opgesteld. De VBO-makelaar kan precies aangeven tot wanneer de bedenktijd loopt.

12. Wat betekent vrij op naam (v.o.n.)?

Vrij op naam wil zeggen dat de kosten voor het overdragen van de woning voor rekening van de verkoper komen. Hierbij kunt u denken aan de overdrachtsbelasting en notariskosten. De notaris-kosten voor het vestigen van een hypotheek vallen hier niet onder; die zijn voor rekening van de koper.

Vaak worden nieuwbouwwoningen v.o.n. te koop aangeboden. Informeer vooraf duidelijk welke kosten voor rekening zijn van verkoper en welke voor koper. Zo voorkomt u dat u achteraf voor verrassingen te komen staan.

13. Hoe wordt het aantal vierkante meters van een woning bepaald?

VBO-makelaars zijn verplicht het aantal vierkante meters van een woning te meten volgens een branchebreed afgesproken meetinstructie. Deze instructie beschrijft precies wat er wel of niet wordt meegerekend als gebruiksoppervlakte van een woning of appartement. Hierbij wordt onderscheid gemaakt naar vier ruimten:

- Woonruimte, zoals woon- en slaapkamers, wc, gang en meterkast.
- Overige inpandige ruimte, zoals aangebouwde garage en zolder met vlizotrap.
- Gebouwggebonden buitenruimte, zoals balkon en loggia.
- Externe bergruimte, zoals losstaande schuur en losstaande garage.

Aandachtspunt bij het bepalen van de gebruiksoppervlakte is bijvoorbeeld dat alleen daar wordt gemeten waar de hoogte minimaal 1,5 meter is. De buitenmuren worden niet meegemeten, de binnenmuren wel. Nissen kleiner dan 0,5 m2 worden genegeerd.

14. Heeft mijn woning een energielabel nodig?

Vanaf 2008 is een energielabel verplicht bij de verkoop en verhuur van een woning, op enkele uitzonderingen na. Het energielabel voor woningen geeft met klassen en kleuren een indicatie hoe energiezuinig een woning is. Vanaf 1 januari 2015 wordt er toegezien op de naleving van het hebben van o.a. een energielabel bij de eigendomsoverdracht.

Bij het leveren van een woning zonder een definitief energielabel kan door de Inspectie Leefomgeving en Transport (ILT) een sanctie aan de verkoper worden opgelegd. Dat kan gaan om een boete van maximaal € 410,- of om een last onder dwangsom met de verplichting om alsnog een label aan te vragen. Deze wettelijke verplichting is niet uit te sluiten in een koopovereenkomst.

INTERESSE?



MAKELAARS



Kuipersdijk 412
7541 WK Enschede
053-4304304
info@extramakelaars.nl
www.extramakelaars.nl

