

ENSCHEDÉ
Kerkstraat 254

KENMERKEN & SPECIFICATIES



Bjorn Bruinenberg

bjorn@extramakelaars.nl
053-4304304

Type woning	vrijstaande woning
Bouwjaar	1927
Aantal slaapkamers	3
Perceeloppervlakte	10360 m ²
Woonoppervlakte	200 m ²
Inhoud woning	762 m ³
Energie label	F
Vraagprijs	€ 899.000 k.k.

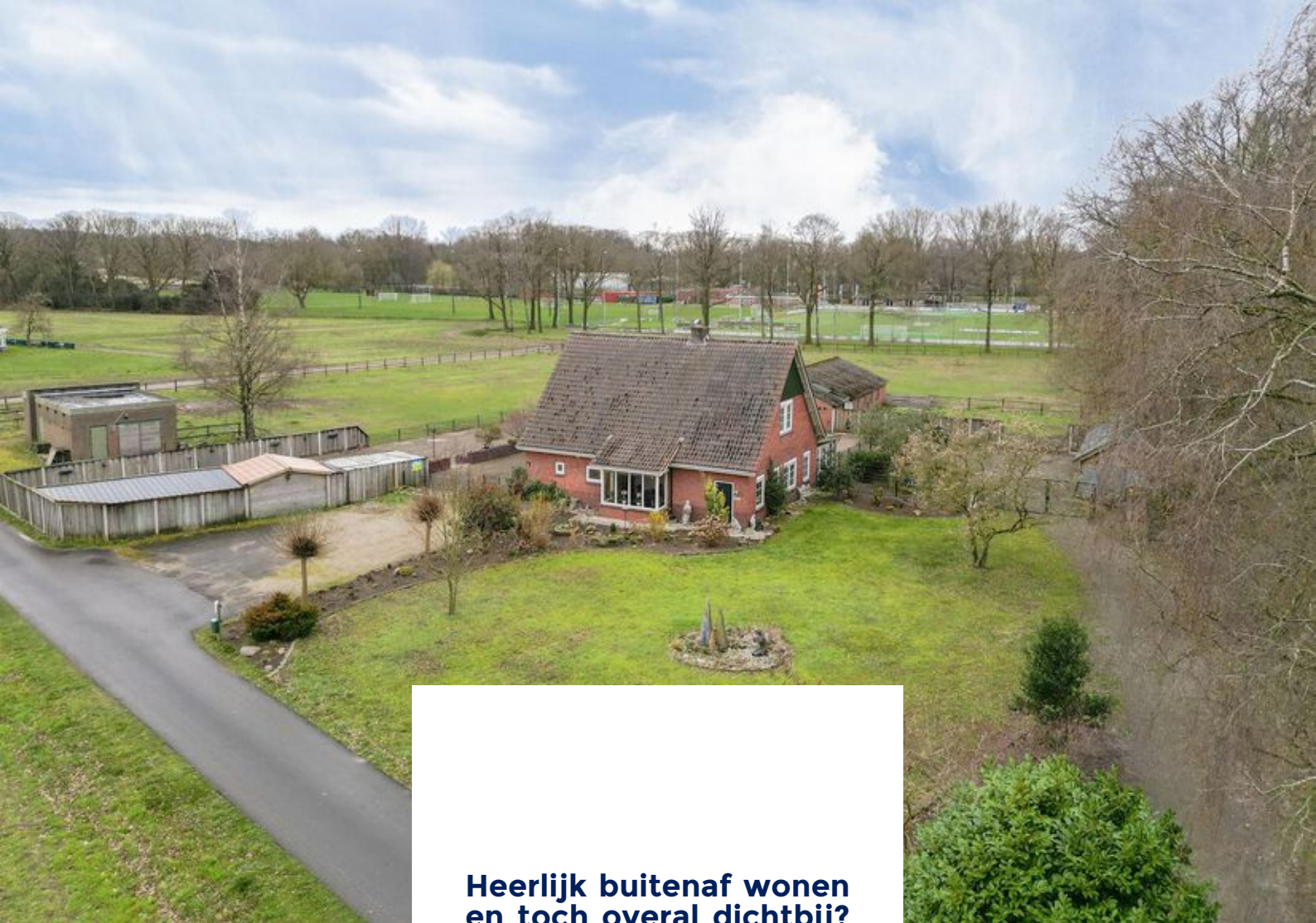

**Heerlijk buitenaf wonen
en toch overal dichtbij?
Dat kan op deze
prachtige plek!**

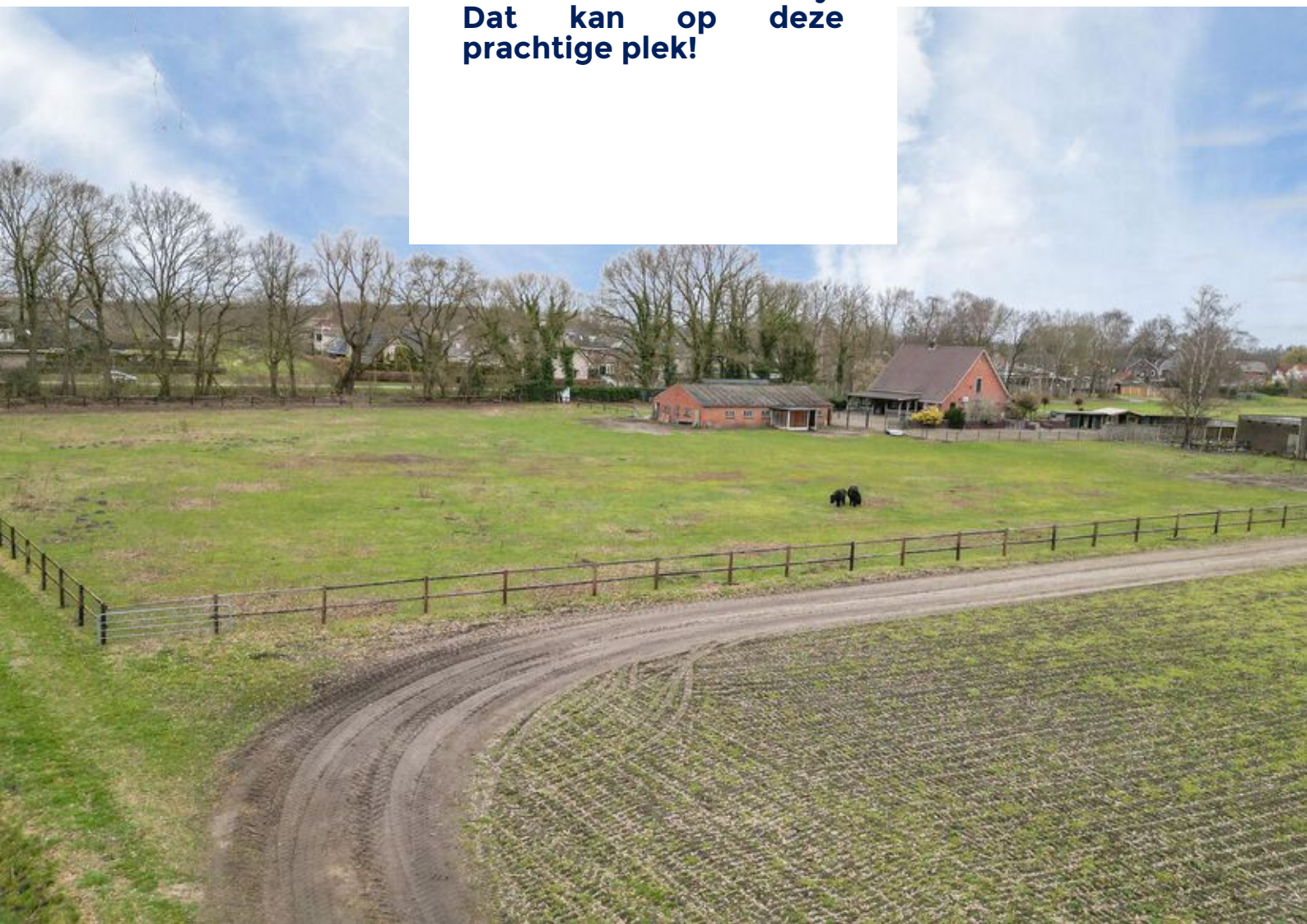

Werkelijk schitterend, sfeervol en landelijk wonen langs een groenstrook met bebossing? Dat kan in deze mooie woonboerderij! De woning is gelegen op een prachtige locatie aan de rand van het buitengebied van Enschede en Losser met een schitterend uitzicht over de landerijen en op fietsafstand van alle denkbare voorzieningen.

De woning beschikt over baden en slapen op de begane grond, een ruime, aangelegde en zonnige siertuin rondom, een dubbele oprit waarvan een oprit leidt tot de kapschuur die plaats biedt aan 4 auto's, een vrijstaande garage/berging, voormalige hondenhokken met een grote plas er voor en een grote vrijstaande boerenschuur met kap die ingericht is met paardenstallen. Kortom, deze woonboerderij, met vele mogelijkheden, is een object dat u echt gezien moet hebben om een goed beeld te krijgen.

De woning heeft vrij uitzicht ligt aan de noordzijde van het Sportpark 't Bultserve, op een paar minuten fietsen van de winkelstraat. Het treinstation is 500 meter lopen. Vanuit de voordeur loop je zo het buitengebied in.





De woonboerderij is vanwege het weiland en paardenstallen uitermate geschikt voor paardenliefhebbers.

Indeling

Begane grond: Riante en lichte entree/hal met garderobe, trapopgang, was- en CV-ruimte, meterkast, toilet met closet, urinoir en fontein. Vanuit de hal is eveneens de hobbyruimte te betreden (oude opkamer met kelder er onder) en is de doorgang naar de overkapping gesitueerd. Ruime, sfeervolle, L-vormige woon/eetkamer met erker en schitterend uitzicht over de landerijen, houtkachel en toegang de slaapkamer op de begane grond. Door de grote hoeveelheid ramen is de woonkamer erg licht. De open Miele keuken is v.v. een inbouwkeuken met diverse inbouwapparatuur zoals een keramische kookplaat, een koelkast, een combimagnetron en een vaatwasser.







De badkamer is eveneens op de begane grond gesitueerd, ruim van opzet en v.v. een ligbad, een douchecabine en wastafel met wastafelmeubel. De begane grondvloer is nagenoeg geheel voorzien van een fraaie leistenvloer.

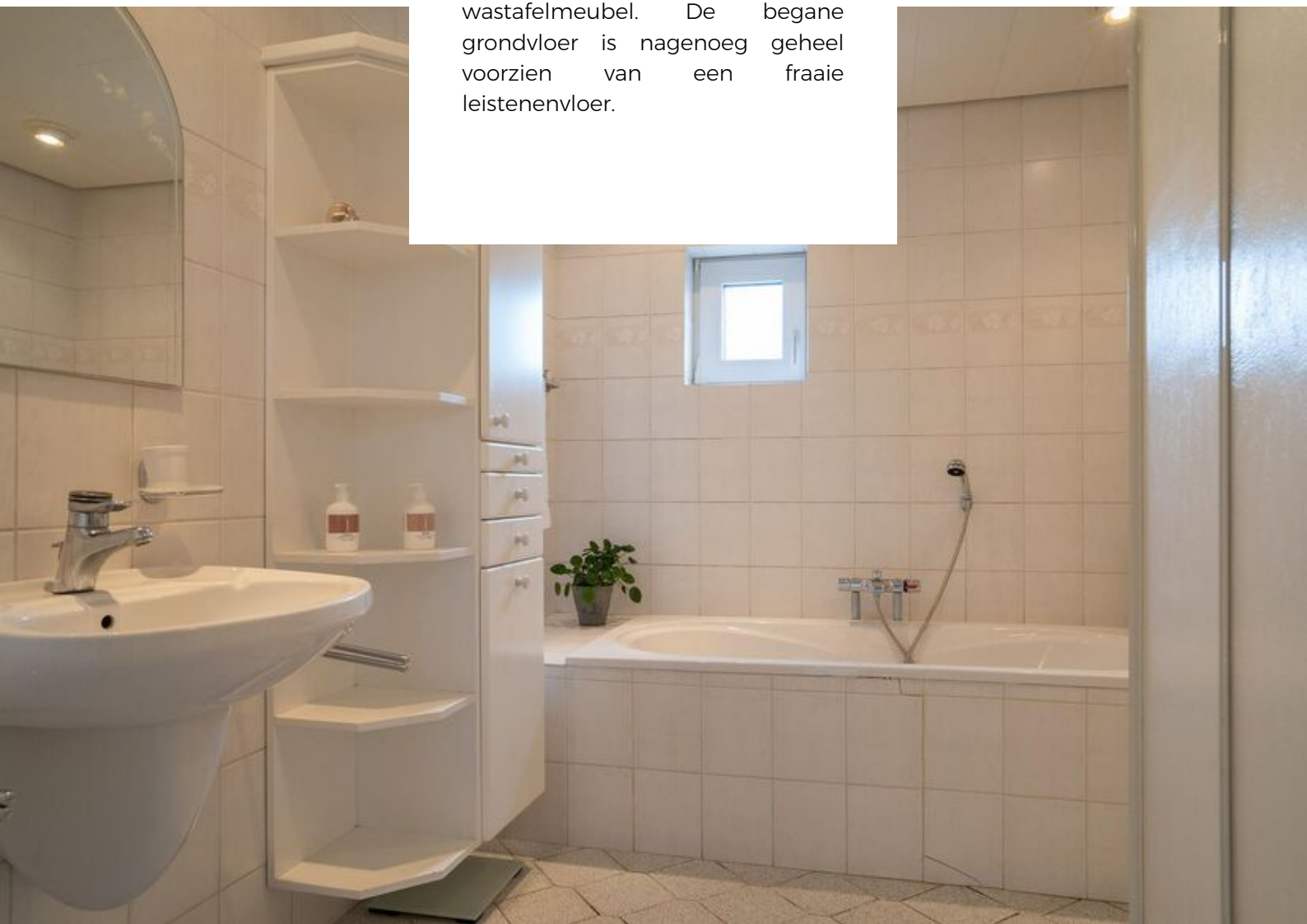



Eerste verdieping

Door middel van een vaste trap te bereiken overloop met toegang tot de slaapkamers en de riante bergruimte op deze verdieping met mogelijkheden om een 4e, 5e en zelfs een 6e slaapkamer te creëren. De 2 slaapkamers aan de voorzijde van de woning zijn ruim en voorzien van vaste kasten. Mocht dit alles nog niet genoeg ruimte bieden dan kan er vanwege de nocht hoogte nog een bergzolder/vliering gecreëerd worden.



Tuin

De woonboerderij ligt op een perceel van maar liefst 10.360m²! De tuin is rondom de woning gelegen en hierin profiteert u optimaal van zowel de zon als privacy. De woning beschikt over een mooie overdekte veranda, bestrating, gazon en is gedeeltelijk v.v. hekwerk en een begroeide erfscheiding. Naast de aangelegde en zonnige siertuin rondom is er een dubbele oprit waarvan een oprit leidt tot de kapschuur die plaats biedt aan 4 auto's, een vrijstaande garage/berging, voormalige hondenhokken met een grote plas er voor en een grote vrijstaande boerenkapschuur met 6 paardenstallen en nog heel veel overige mogelijkheden binnen in de schuur. Het gedeelte voor de paardenstallen is ook volledig bestraat.





EXTRA informatie:

- Gelegen aan een verkeersluwe straat met alleen bestemmingsverkeer.
- Riant perceel van maar liefst 10.360 m² bestaande uit 3 kadastrale nummers.
- Bijzonder uniek object met vele mogelijkheden!
- Slaapkamer en badkamer op de begane grond.
- Mogelijkheid tot maar liefst 6 slaapkamers.
- Er is een mogelijkheden om bij te bouwen.
- Glasvezel is afgekocht.
- Bijna alle ramen zijn draaikiëpramen voorzien van luiken.
- Oud gashuisje (industriële functie) op eigen terrein met aparte toegang. Ruimte wordt momenteel gebruikt als opslag.





- Inhoud ca.: 762 m³, woonoppervlakte totaal 200 m².
- De woning wordt verwarmd en voorzien van warmwater middels een HR-combiketel uit 2013 (eigendom).
- Gelegen in het buitengebied maar op fietsafstand van alle voorzieningen.
- De woning heeft vrij uitzicht ligt aan de noordzijde van het Sportpark 't Bultserve, op een paar minuten fietsen van de winkelstraat.
- Het treinstation is 500 meter lopen. Vanuit de voordeur loopt u zo het buitengebied in.



PLATTEGRONDEN



Aan de plattegronden kunnen geen rechten worden ontleend
© Zibber www.zibber.nl

PLATTEGRONDEN



PLATTEGRONDEN



PLATTEGRONDEN

2.69 m

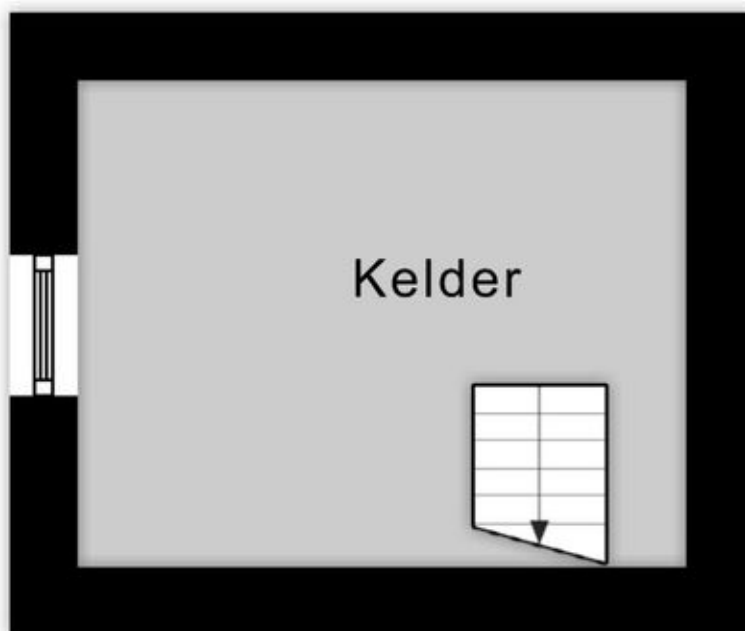

2.15 m

Aan de plattegronden kunnen geen rechten worden ontleend
© Zibber www.zibber.nl

PLATTEGRONDEN

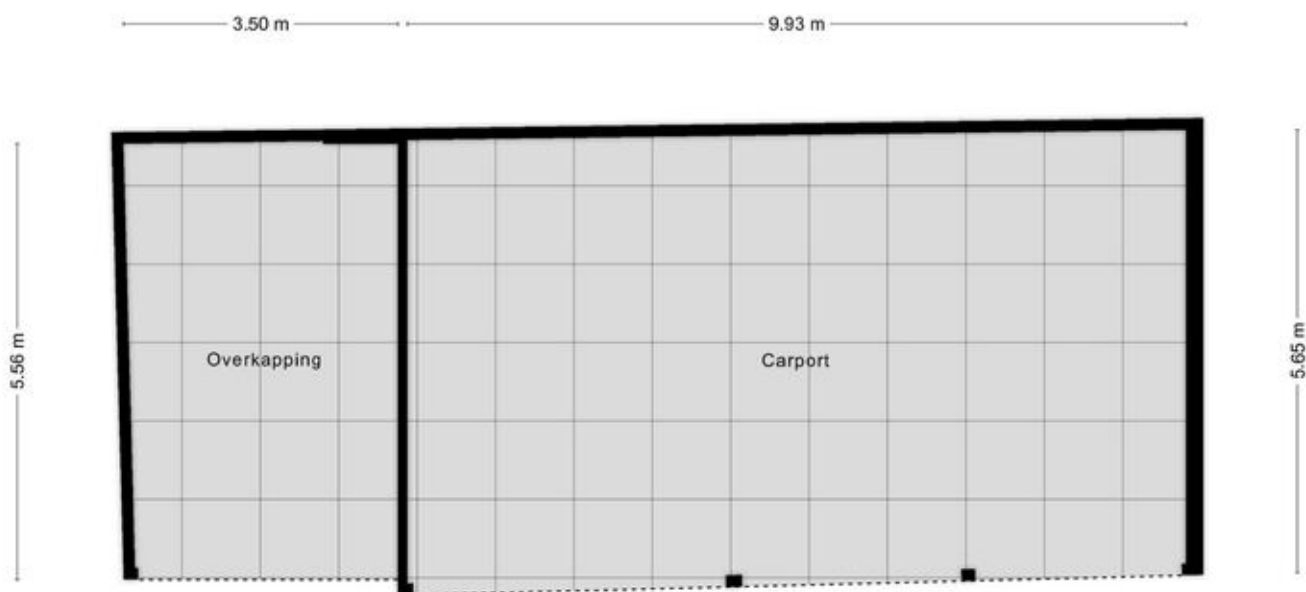

Aan de plattegronden kunnen geen rechten worden ontleend
© Zibber www.zibber.nl

PLATTEGRONDEN

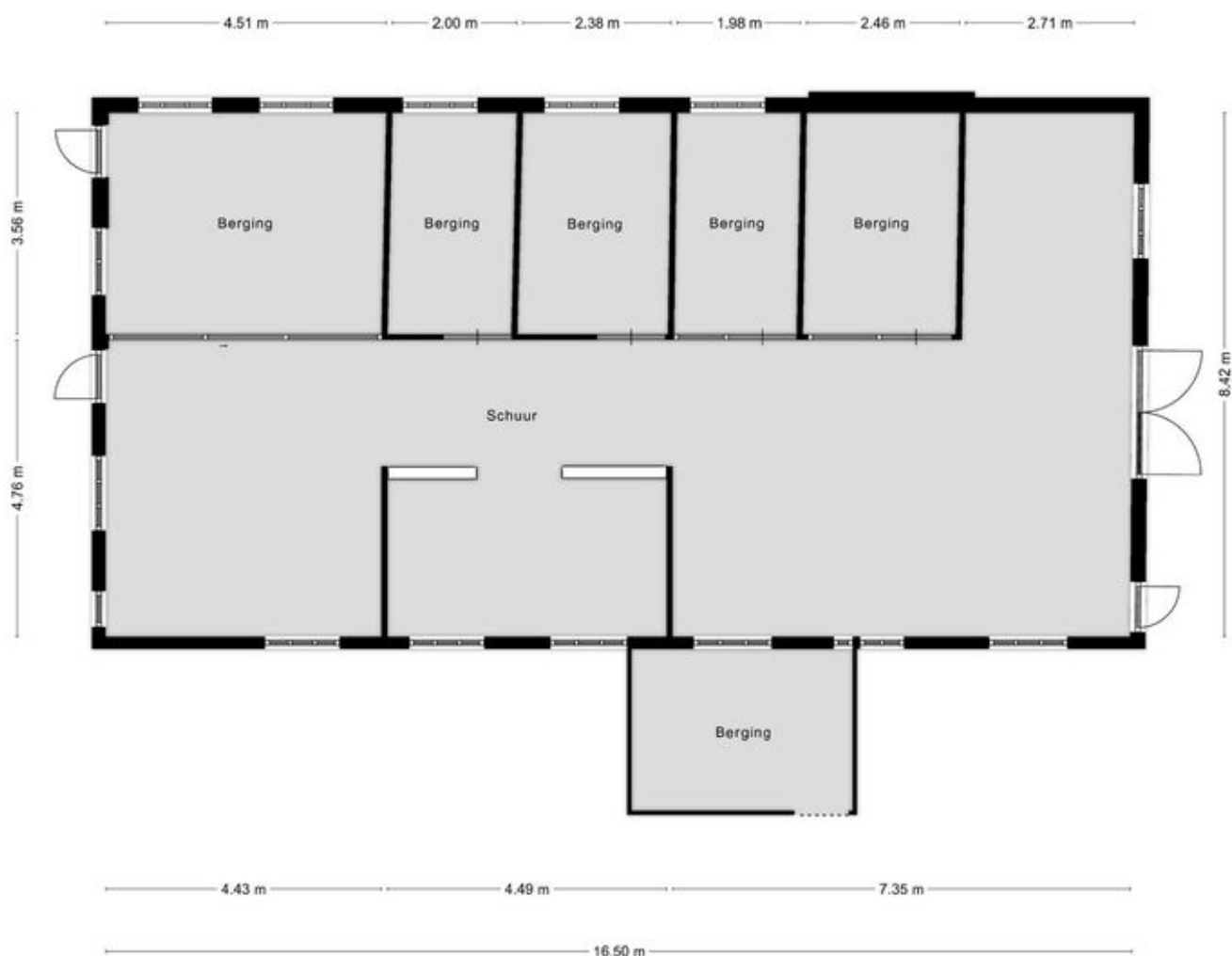

Aan de plattegronden kunnen geen rechten worden ontleend
© Zibber www.zibber.nl

PLATTEGRONDEN

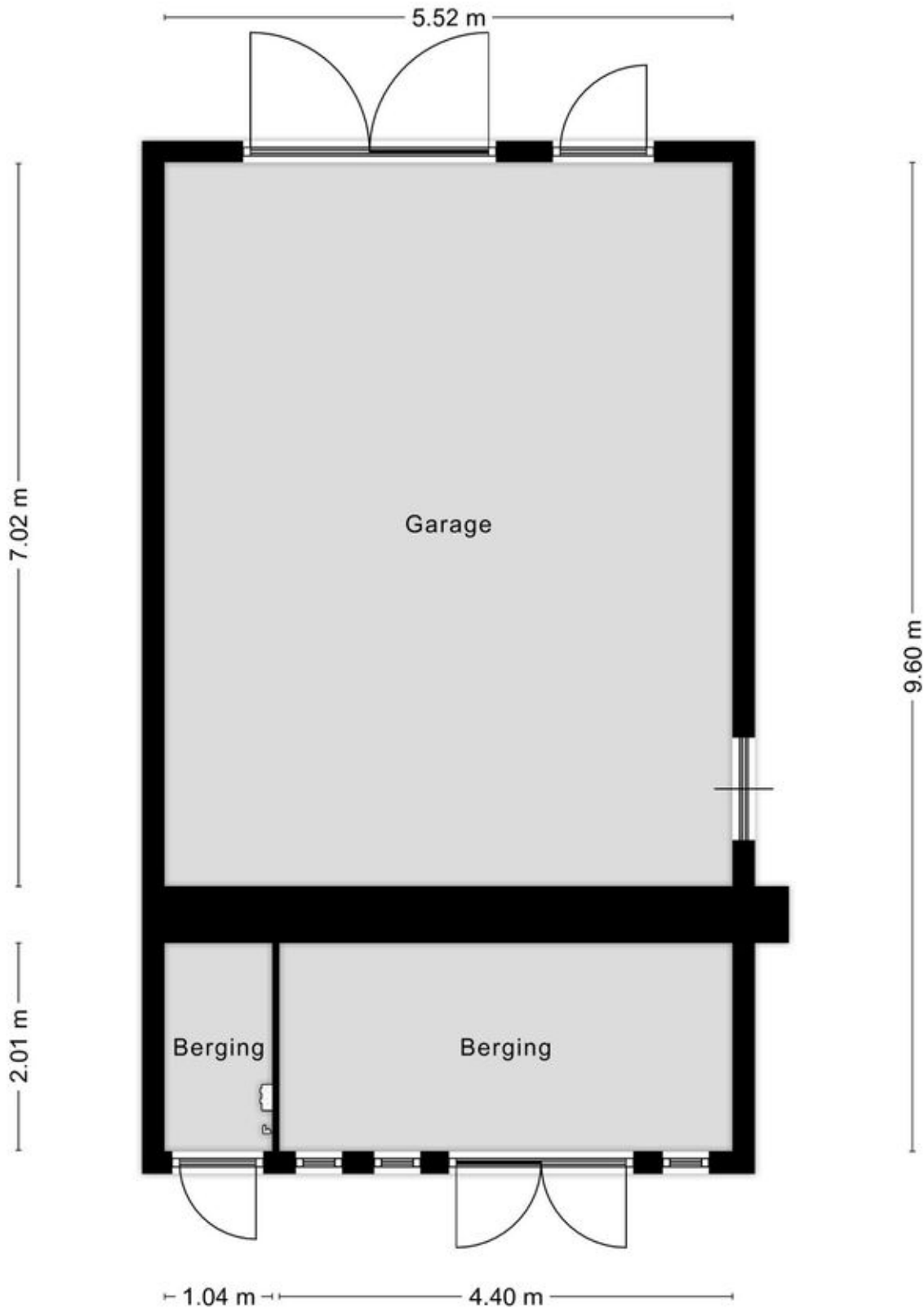

PLATTEGRONDEN

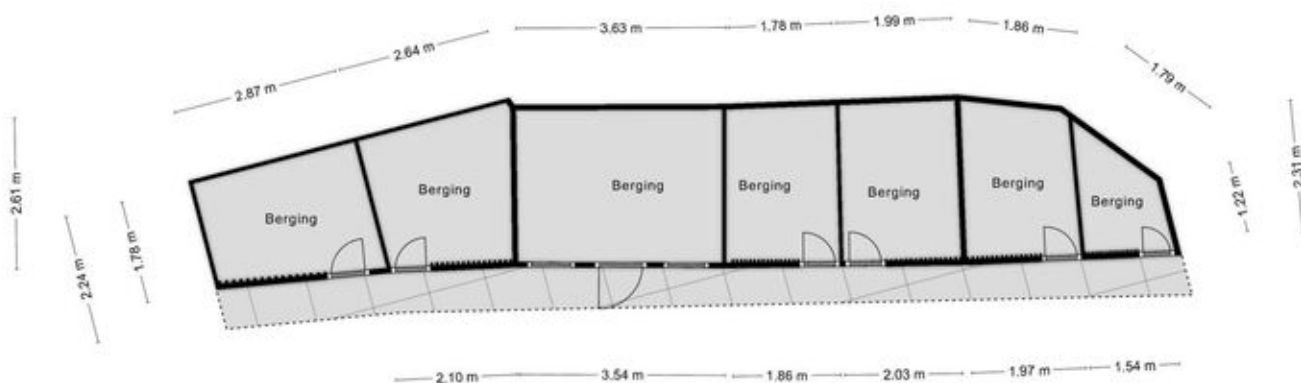

Aan de plattegronden kunnen geen rechten worden ontleend
© Zieber www.zieber.nl

PLATTEGRONDEN

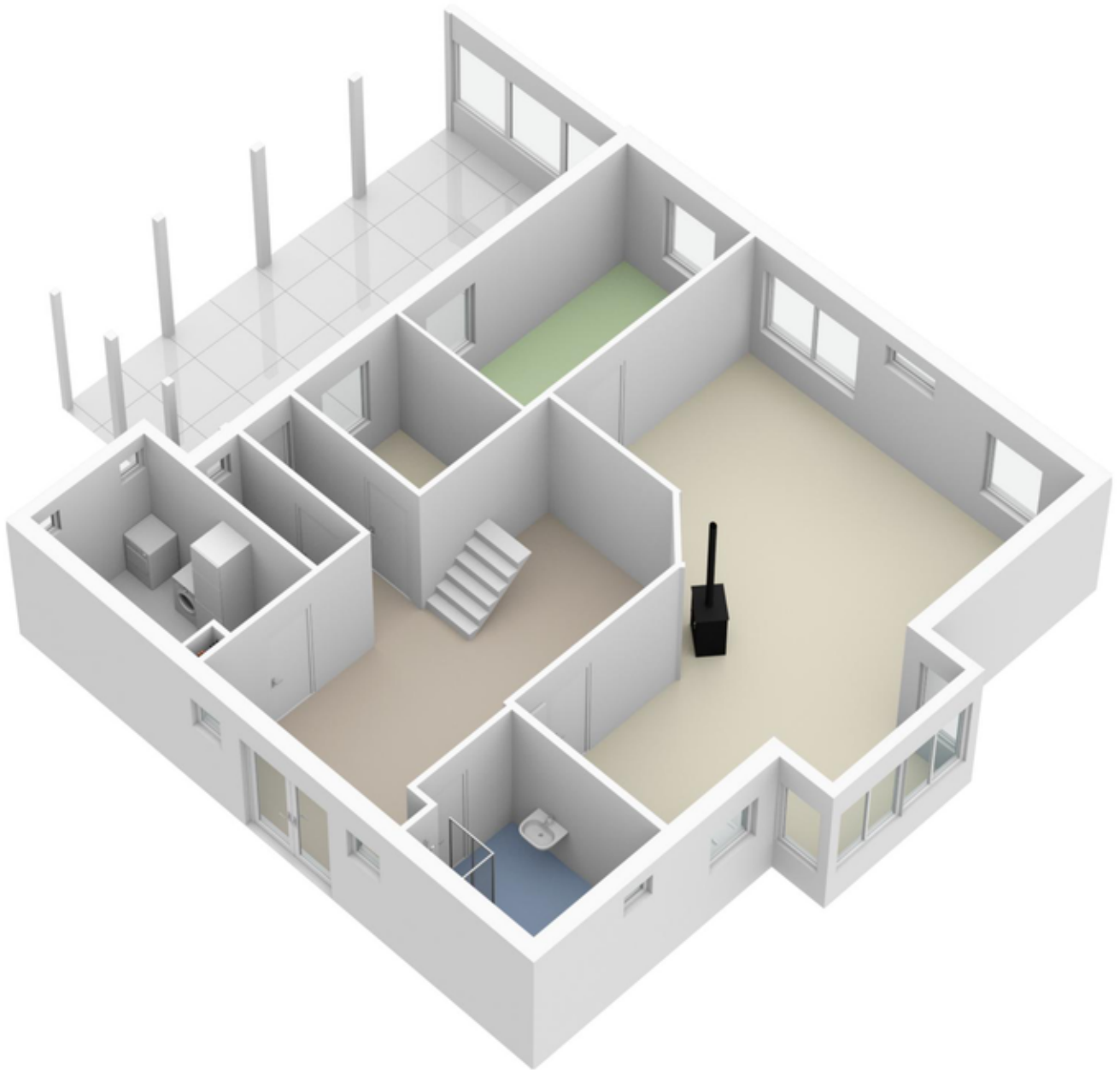

PLATTEGRONDEN

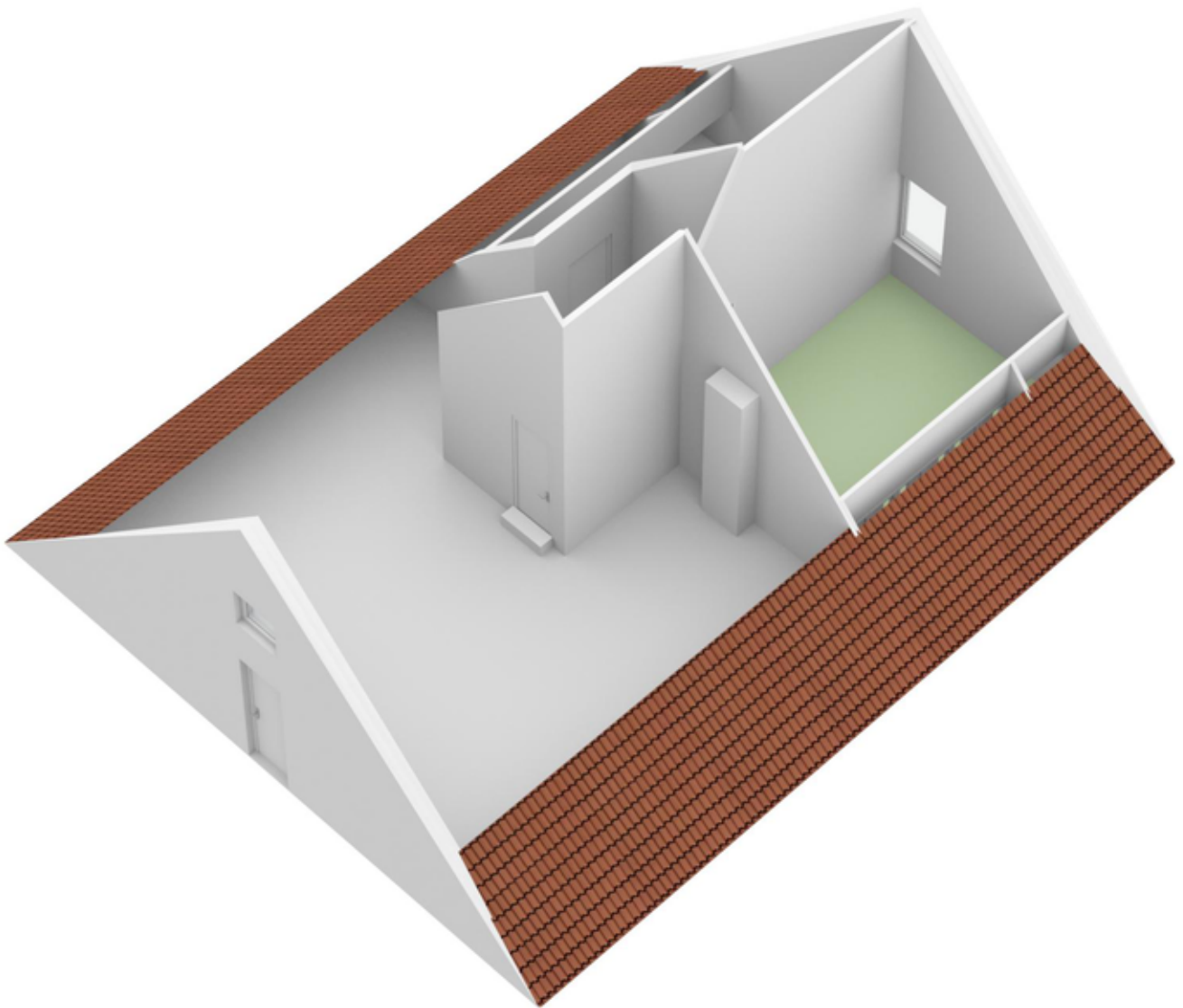

PLATTEGRONDEN

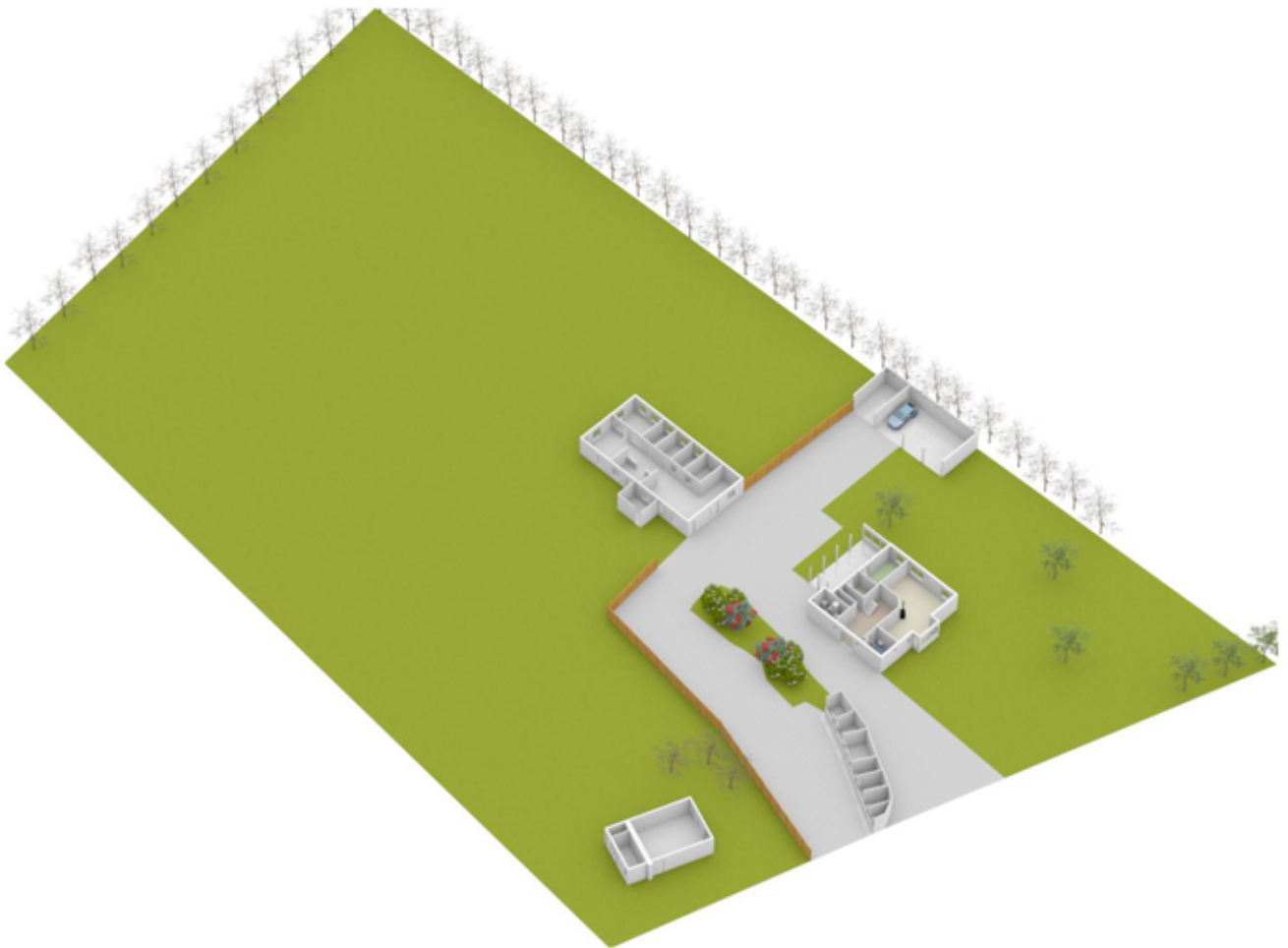

PLATTEGRONDEN

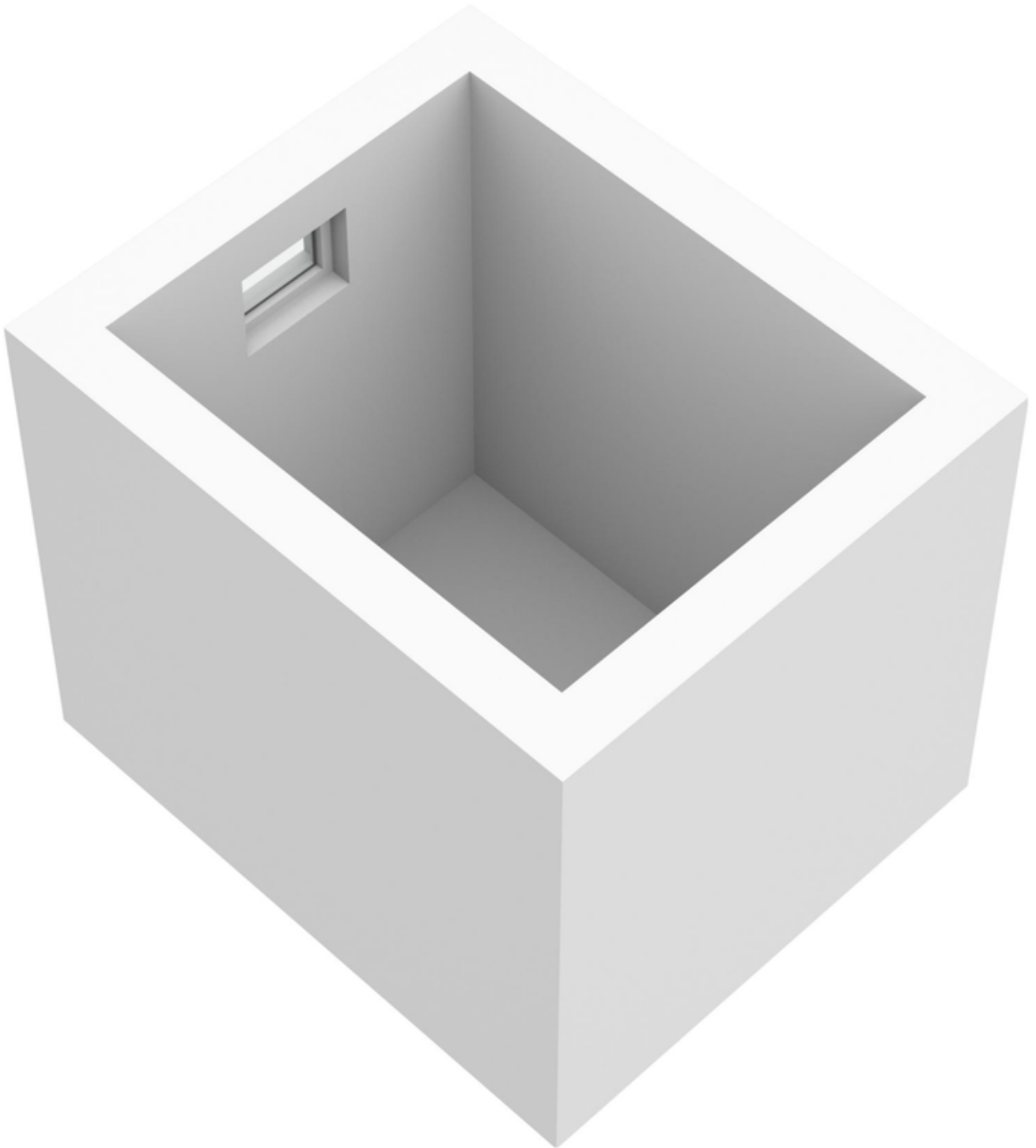

PLATTEGRONDEN

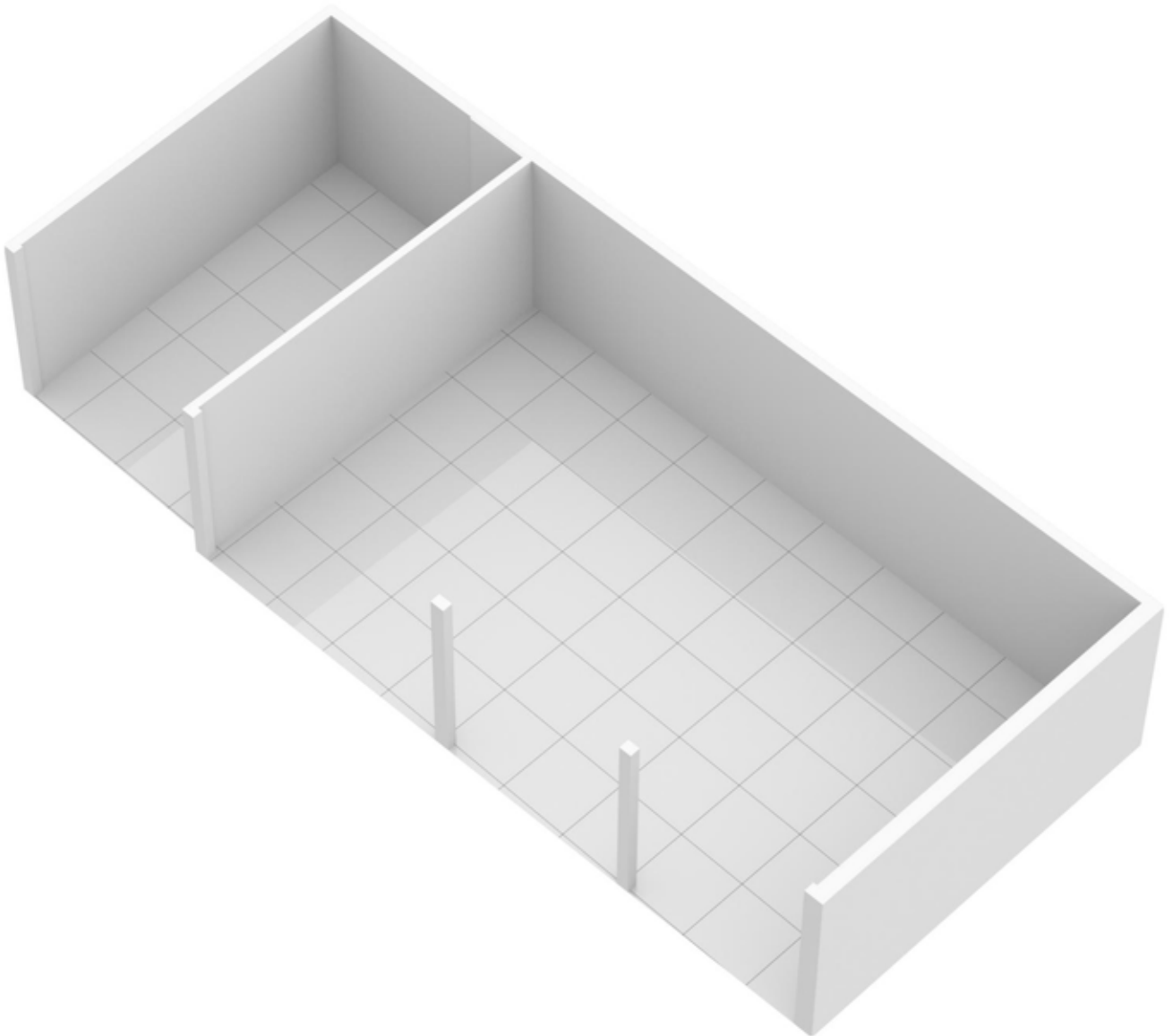

PLATTEGRONDEN

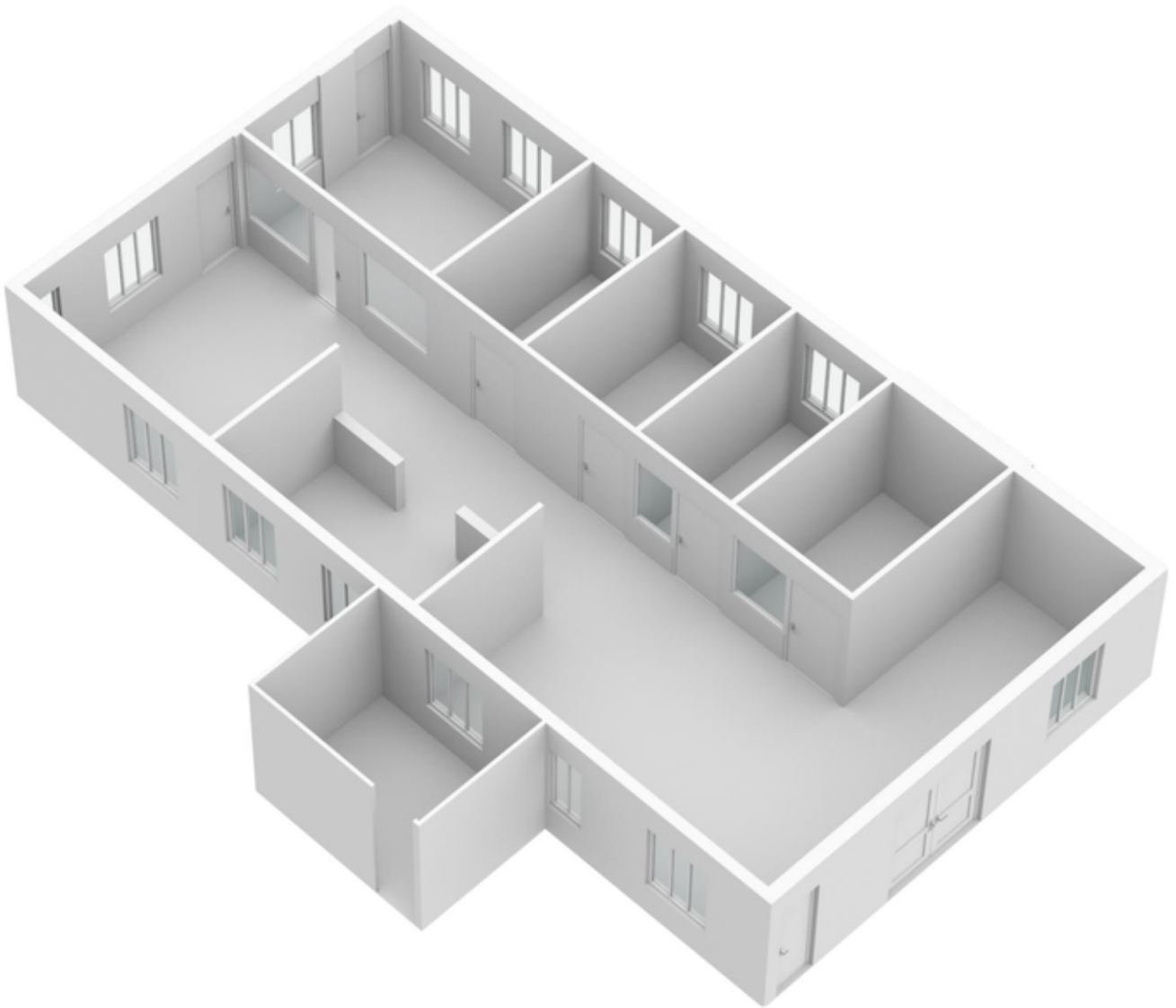

PLATTEGRONDEN

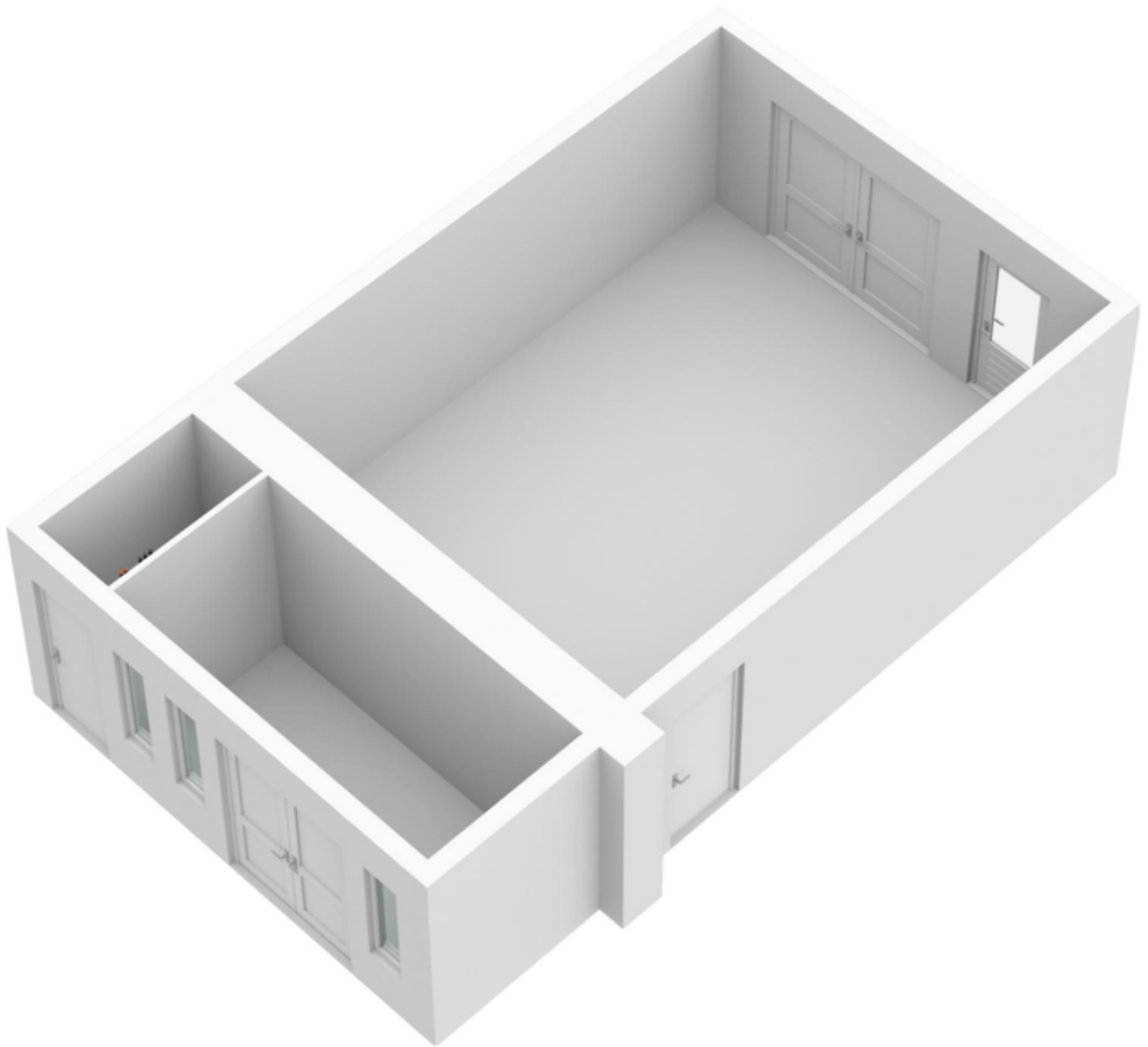

PLATTEGRONDEN

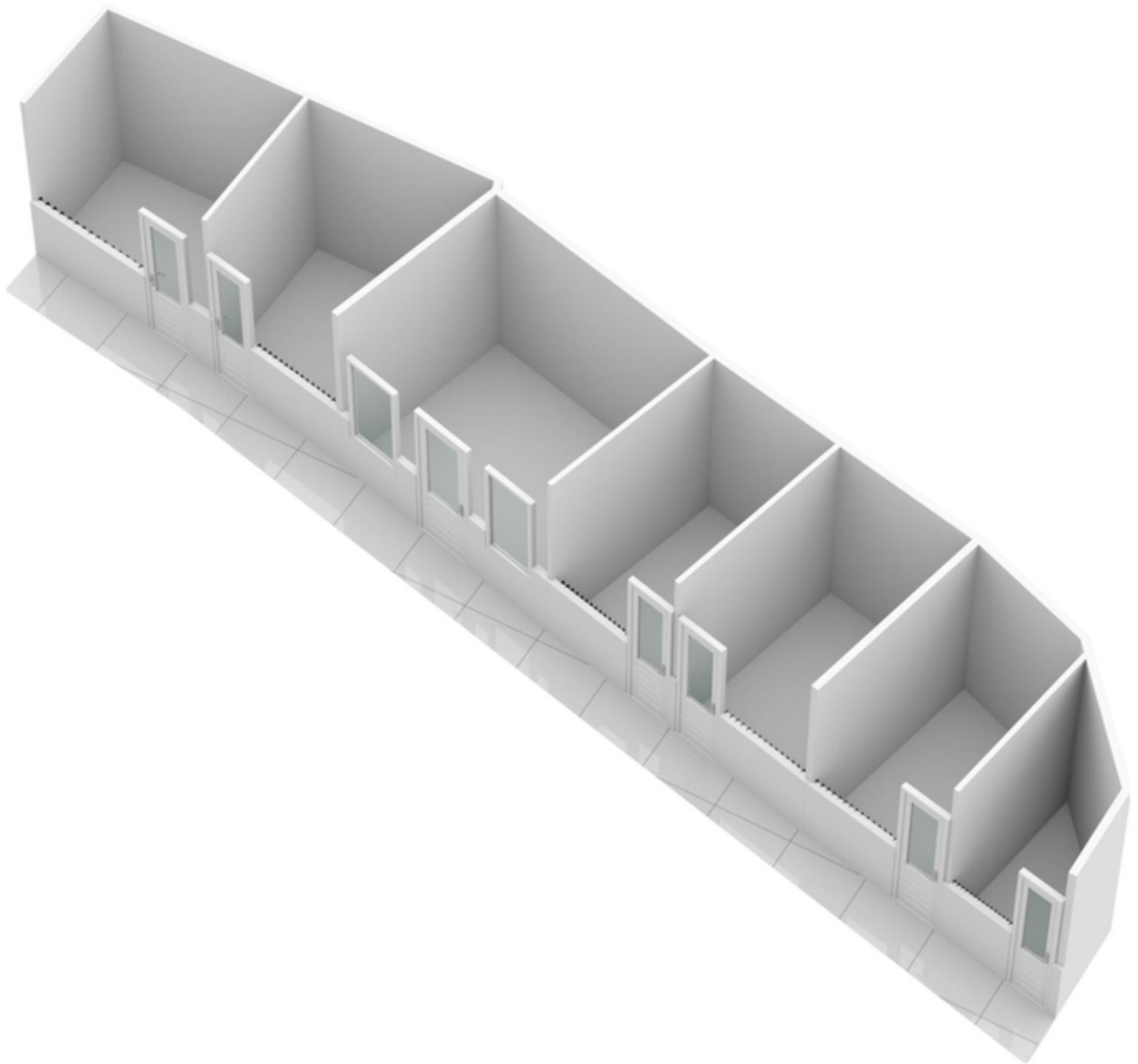

KADASTRALE KAART

Kadastrale kaart

Uw referentie: ---

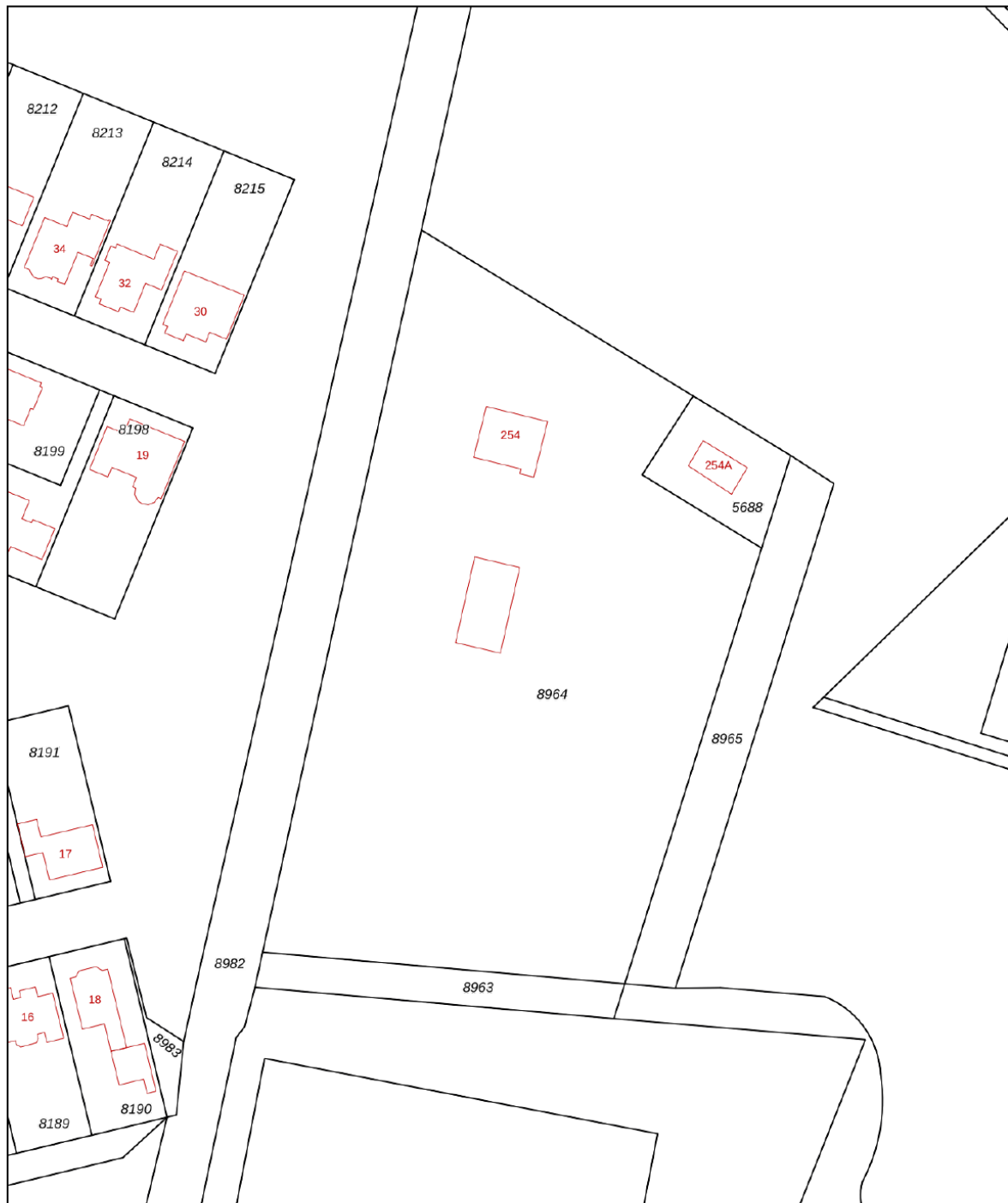

0 10 20 30 40 50m

12345 Perceelnummer	Deze kaart is noordgericht	Schaal 1: 1000	
25 Huisnummer		Kadastrale gemeente Lonneker	
— Vastgestelde kadastrale grens		Sectie E	
— Voorlopige kadastrale grens		Perceel 8964	
— Administratieve kadastrale grens			
— Bebouwing			

Voor een eensluitend uittreksel, geleverd op 21 februari 2023
De bewaarder van het kadaster en de openbare registers

Aan dit uittreksel kunnen geen betrouwbare maten worden ontleend.
De Dienst voor het kadaster en de openbare registers behoudt zich de intellectuele eigendomsrechten voor, waaronder het auteursrecht en het databankenrecht.



LOCATIE OP DE KAART

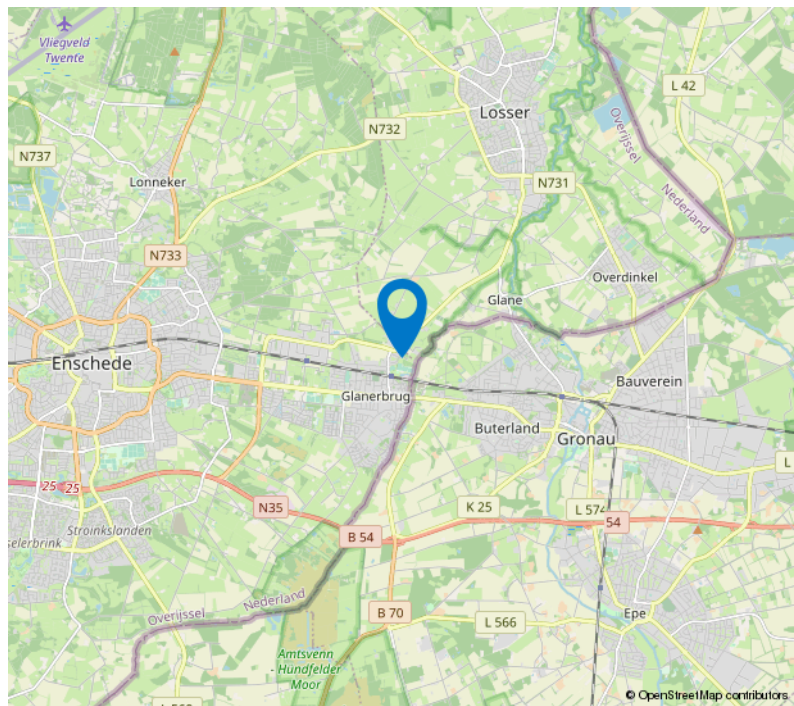
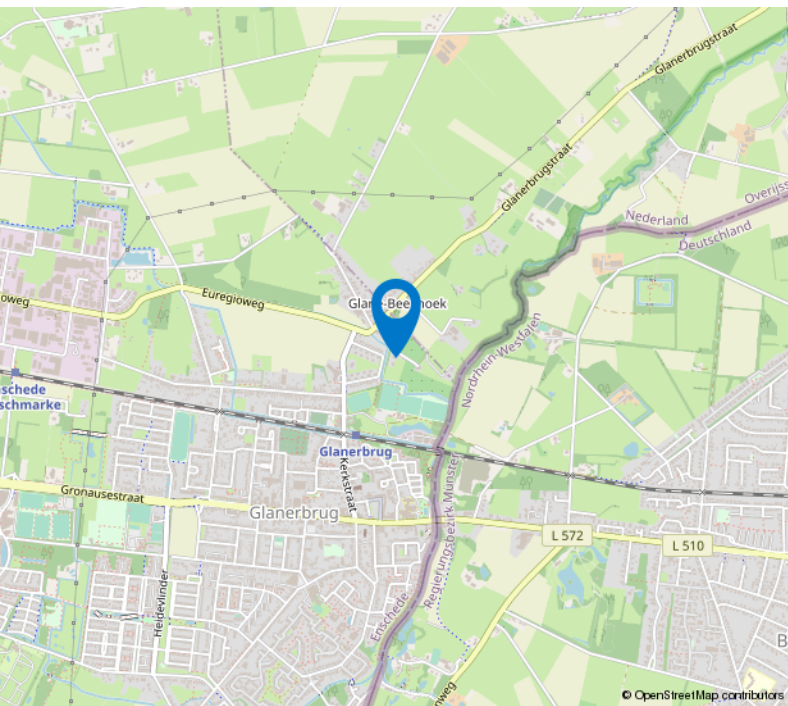
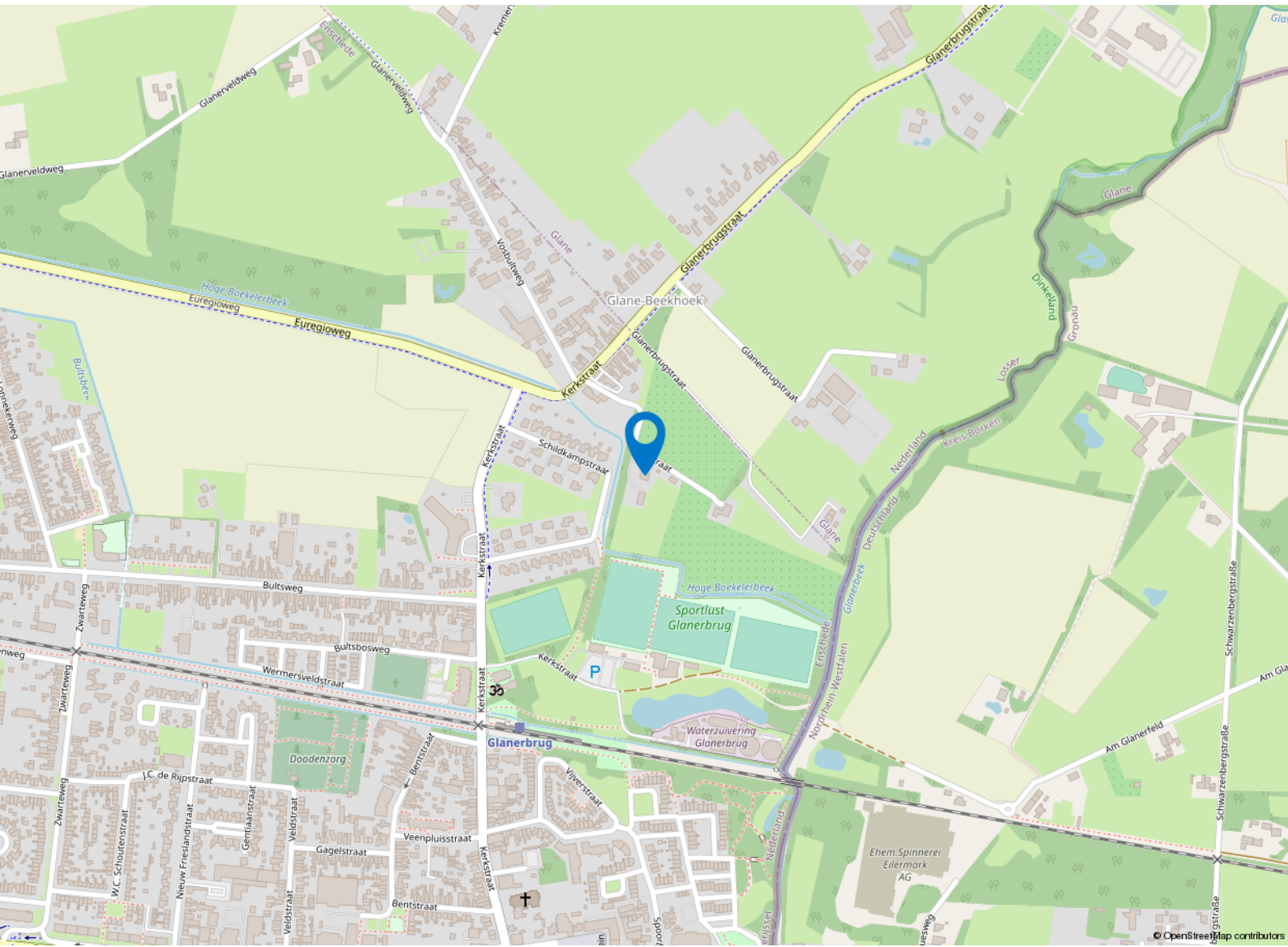

BUURTINFORMATIE

Buurtinformatie - Enschede / Bentveld-Bultserve

Leeftijd



0 - 14: 13%

15 - 24: 13%

25 - 44: 21%

45 - 64: 29%

65+: 25%

Huishoudens



Eenpersoons: 41%

Zonder kinderen: 28%

Met kinderen: 31%

Koop / huur



Koop: 59%

Huur: 41%



50%



50%



1,1 per huishouden

LIJST VAN ZAKEN

	Blijft achter	Gaat mee	Ter overname
Woning - Interieur			
Allesbrander			X
Verlichting, te weten			
- inbouwspots/dimmers	X		
- opbouwspots/armaturen/lampen/dimmers	X		
- losse (hang)lampen		X	
(Losse)kasten, legplanken, te weten			
-		X	
Raamdecoratie/zonwering binnen, te weten			
- gordijnrails	X		
- lamellen	X		
Vloerdecoratie, te weten			
- vloerbedekking	X		
- plavuizen	X		
- Noorse leivloer	X		
Woning - Keuken			
Keukenblok (met bovenkasten)	X		
Keuken (inbouw)apparatuur, te weten			
- kookplaat	X		
- (gas)fornuis	X		
- afzuigkap	X		
- magnetron	X		
- oven	X		
- combi-oven/combimagnetron	X		
- koelkast	X		
- koel-vriescombinatie		X	
- vaatwasser	X		
- koffiezetapparaat		X	
Woning - Sanitair/sauna			
Toilet met de volgende toebehoren			

LIJST VAN ZAKEN

	Blijft achter	Gaat mee	Ter overname
- toilet	X		
- fontein	X		
Badkamer met de volgende toebehoren			
- ligbad	X		
- douche (cabine/scherm)	X		
- wastafel	X		
- wastafelmeubel	X		
- toiletkast	X		
Woning - Extérieur/installaties/ veiligheid/energiebesparing			
Brievenbus	X		
Kluis	X		
(Voordeur)bel		X	
Rookmelders		X	
(Klok)thermostaat			X
Airconditioning	X		
Rolluiken	X		
Telefoonaansluiting/internetaansluiting	X		
Warmwatervoorziening, te weten			
- CV-installatie	X		
- boiler	X		
Tuin - Inrichting			
Tuinaanleg/bestrating	X		
Beplanting	X		
Tuin - Verlichting/installaties			
Buitenverlichting	X		
Tijd- of schemerschakelaar/ bewegingsmelder	X		
Tuin - Bebouwing			
Tuinhuis/buitenberging	X		
Tuin - Overig			

LIJST VAN ZAKEN

	Blijft achter	Gaat mee	Ter overname
Overige tuin, te weten			
- Smeltkroes		X	
- Bankje wit		X	

VRAGENLIJST

Vraag

Antwoord

Bijzonderheden 1 A.

Zijn er nadat u het perceel in eigendom hebt gekregen nog andere, eventuele aanvullende notariële of onderhandse akten opgesteld met betrekking tot het perceel?

Nee

Zo ja, welke?

Bijzonderheden 1 B.

Zijn er mondelinge of schriftelijke afspraken gemaakt over aangrenzende percelen?
(Denk hierbij aan regelingen voor het gebruik van een poort, schuur, garage, tuin, overeenkomsten met meerdere burens, toezeggingen, erfafscheidingen.)

Nee

Zo ja, welke zijn dat?

Bijzonderheden 1 C.

Wijken de huidige terreinafscheidingen af van de kadastrale eigendomsgrenzen?
(Denk hierbij ook aan strookjes grond van de gemeente die u in gebruik heeft, of grond van u die gebruikt wordt door de burens.)

Nee

Zo ja, waaruit bestaat die afwijking?

Bijzonderheden 1 D.

Is een gedeelte van uw pand, schuur, garage of schutting gebouwd op grond van de burens of andersom?

Nee

Zo ja, graag nader toelichten:

Bijzonderheden 1 E.

Heeft u grond van derden in gebruik?

Nee

Zo ja, welke grond?

Bijzonderheden 1 F.

Rusten er 'bijzondere lasten en beperkingen' op de woning en/of het perceel? (Bijzondere lasten en beperkingen kunnen privaatrechtelijke beperkingen zijn zoals (lijdende) erfdienstbaarheden (bijvoorbeeld een recht van overpad), kwalitatieve verplichtingen, kettingbedingen, vruchtgebruik, voorkeursrecht (bijvoorbeeld een eerste recht van koop), opstalrecht, erfpacht, huurkoop. Het kan ook gaan om publiekrechtelijke beperkingen zoals een aanschrijving van de gemeente in het kader van een illegale verbouwing)

Nee

Zo ja, welke?

Bijzonderheden 1 G.

Is de Wet voorkeursrecht gemeenten van toepassing?

Nee

VRAGENLIJST

Vraag	Antwoord
Bijzonderheden 1 H.	
Is er een anti-speculatiebeding van toepassing op de woning?	Nee
Zo ja, hoe lang nog?	
Bijzonderheden 1 I.	
Is er sprake van een beschermd stads- of dorpsgezicht of loopt er een procedure tot aanwijzing daartoe?	Nee
Is er sprake van een gemeentelijk-, provinciaal-of rijksmonument of loopt er een procedure tot aanwijzing daartoe?	Nee
Is er volgens het bestemmingsplan sprake van een beeldbepalend of karakteristiek object?	Nee
Bijzonderheden 1 J.	
Is er sprake (geweest) van ruilverkaveling?	Nee
Zo ja, moet u hiervoor ruilverkavelingsrente betalen?	
Zo ja, hoeveel en voor hoe lang? Bedrag:	
Duur:	
Bijzonderheden 1 K.	
Is er sprake van onteigening?	Nee
Bijzonderheden 1 L.	
Is de woning of de grond geheel of gedeeltelijk verhuurd of bij anderen in gebruik?	Nee
Zo ja: Is er een huurcontract?	
Welk gedeelte is verhuurd?	
Welke delen vallen onder gezamenlijk gebruik?	
Welke zaken zijn van de huurder en mag hij verwijderen bij ontruiming? (Bijvoorbeeld geiser, keuken, lampen.)	
Heeft de huurder een waarborgsom gestort?	
Zo ja, hoeveel?	
Heeft u nog andere afspraken met de huurders gemaakt?	
Zo ja, welke?	
Bijzonderheden 1 M.	
Is er over het pand een geschil/procedures gaande, al dan niet bij de rechter, huurcommissie of een andere instantie?(bijvoorbeeld onteigening/kwesties met burens, zoals erfdienstbaarheden, recht van overpad, erfafscheidingen e.d.)	Nee

VRAGENLIJST

Vraag

Antwoord

Zo ja, welke is/zijn dat?

Bijzonderheden 1 N.

Is er bezwaar gemaakt tegen de waardebeschikking WOZ?

Nee

Zo ja, toelichting:

Bijzonderheden 1 O.

Zijn er door de overheid of nutsbedrijven verbeteringen of herstellingen voorgeschreven of aangekondigd die nog niet naar behoren zijn uitgevoerd?

Nee

Zo ja, welke?

Bijzonderheden 1 P.

Zijn er in het verleden subsidies of premies verstrekt die bij verkoop van de woning voor een deel kunnen worden teruggevorderd?

Nee

Zo ja, welke?

Bijzonderheden 1 Q.

Is het pand onbewoonbaar verklaard of in het verleden ooit onbewoonbaar verklaard geweest?

Nee

Zo ja, waarom?

Bijzonderheden 1 R.

Is er bij verkoop sprake van een omzetbelastingheffing? (Bijvoorbeeld omdat het een voormalig bedrijfsonroerendgoed is, of een woning met praktijkgedeelte, of omdat u pas ingrijpend verbouwd hebt.)

Nee

Zo ja, waarom?

Bijzonderheden 1 S.

Hoe gebruikt u de woning nu? (Bijvoorbeeld woning, praktijk, winkel, opslag)

Is dat gebruik volgens de gemeente toegestaan?

Ja

Zo nee, heeft de gemeente dit strijdige gebruik wel eens bij u aangekaart?

Hoe heeft de gemeente dit strijdige gebruik bij u aangekaart?

Gevels 2 A.

Is er sprake (geweest) van vochtdoorslag of aanhoudend vochtige plekken op de gevels?

Nee

VRAGENLIJST

Vraag

Antwoord

Zo ja, waar?

Gevels 2 B.

Zijn er (gerepareerde) scheuren/beschadigingen in/aan de gevels aanwezig?

Nee

Zo ja, waar?

Gevels 2 C.

Zijn de gevels tijdens de bouw geïsoleerd?

Nee

Zo nee, zijn de gevels daarna geïsoleerd?

Nee

Is er sprake van volledige isolatie?

Nee

Zo nee, welke delen zijn er niet geïsoleerd?

Gevels 2 D.

Zijn de gevels ooit gereinigd?

Nee

Zo ja, volgens welke methode en wanneer?

Dak(en) 3 A.

Hoe oud zijn de daken? Platte daken:

Overige daken:

Dak(en) 3 B.

Heeft u last van daklekkages (gehad)?

Nee

Zo ja, waar?

Dak(en) 3 C.

Zijn er in het verleden gebreken geconstateerd aan de dakconstructie zoals scheve, doorbuigende, krakende, beschadigde en/of aangetaste dakdelen?

Nee

Zo ja, waar?

Dak(en) 3 D.

Heeft u het dak al eens (gedeeltelijk) laten vernieuwen c.q. laten repareren?

Nee

Zo ja, welk (gedeelte van het) dak en waarom?

Dak(en) 3 E.

Is het dak tijdens de bouw geïsoleerd?

Nee

VRAGENLIJST

Vraag	Antwoord
Zo nee, is het dak daarna geïsoleerd?	Nee
Is er sprake van volledige isolatie?	Nee
Zo nee, welke delen zijn er niet geïsoleerd?	
Dak(en) 3 F.	
Zijn de regenwaterafvoeren lek of verstopt?	Nee
Zo ja, toelichting:	
Dak(en) 3 G.	
Zijn de dakgoten lek of verstopt?	Nee
Zo ja, toelichting:	
Kozijnen, ramen en deuren 4 A.	
Wanneer zijn de kozijnen, ramen en deuren voor het laatst geschilderd?	Kunststof
Is dit gebeurd door een erkend schildersbedrijf?	Nee
Zo ja, door wie?	
Kozijnen, ramen en deuren 4 B.	
Functioneren alle scharnieren en sloten?	Ja
Zo nee, toelichting:	
Kozijnen, ramen en deuren 4 C.	
Zijn voor alle afsluitbare deuren, ramen etc. sleutels aanwezig?	Ja
Zo nee, voor welke deuren, ramen etc. niet?	
Kozijnen, ramen en deuren 4 D.	
Is er sprake van isolerende beglazing?	Ja
Is er sprake van volledige isolatie?	Nee
Zo nee, welke delen zijn er niet geïsoleerd?	
Kozijnen, ramen en deuren 4 E.	
Is er bij de isolerende beglazing sprake van condensvorming tussen het glas? (Denk aan lekkende ruiten.)	Nee
Zo ja, waar?	
Vloeren, plafonds en wanden 5 A.	

VRAGENLIJST

Vraag	Antwoord
Is er sprake (geweest) van vochtdoorslag of optrekkend vocht op vloeren, plafonds en/of wanden?	
Zo ja, waar?	Niet bekend
Vloeren, plafonds en wanden 5 B.	
Is er sprake (geweest) van schimmelvorming op de vloeren, plafonds en/of wanden?	
Zo ja, waar?	Niet bekend
Vloeren, plafonds en wanden 5 C.	
Zijn er (gerepareerde) of (verborgen) scheuren en/of beschadigingen in/aan vloeren, plafonds en/of wanden aanwezig?	
Zo ja, waar?	Niet bekend
Vloeren, plafonds en wanden 5 D.	
Hebben zich in het verleden problemen voorgedaan met de afwerkingen? (Bijvoorbeeld loszittend tegelwerk, loslatend behang of spuitwerk, holklinkend of loszittend stucwerk, etc.)	Ja
Zo ja, waar?	Badkamer + washok
Vloeren, plafonds en wanden 5 E.	
Is er sprake (geweest) van gebreken aan de vloerconstructie, zoals scheve, doorbuigende, krakende, beschadigde en/of aangetaste vloerdelen?	
Zo ja, waar?	Niet bekend
Vloeren, plafonds en wanden 5 F.	
Is er sprake van vloerisolatie?	Nee
Is er sprake van volledige isolatie?	Nee
Zo nee, welke delen zijn er niet geïsoleerd?	
Kelder, kruipruimte en fundering 6 A.	
Is er sprake (geweest) van gebreken aan de fundering?	Nee
Zo ja, waar?	
Kelder, kruipruimte en fundering 6 B.	
Is de kruipruimte toegankelijk?	Nee
Is de kruipruimte droog?	Nee
Zo nee of meestal, toelichting:	geen kruipruimte aanwezig

VRAGENLIJST

Vraag	Antwoord
Kelder, kruipruimte en fundering 6 C.	
Is er sprake van vochtdoorslag door de kelderwand?	Nee
Zo ja of soms, toelichting:	
Kelder, kruipruimte en fundering 6 D.	
Is de grondwaterstand in de afgelopen jaren waarneembaar gewijzigd of is er sprake van wateroverlast geweest?	Nee
Zo ja, heeft dit tot problemen geleid in de vorm van water in de kruipruimte c.q. kelder?	N.v.t
Zo nee, tot wat voor andere problemen heeft dit geleid?	
Installaties 7 A.	
Wat voor warmte-installatie is er aanwezig? (Bijvoorbeeld cv-installatie, WTW-systeem, WKO-systeem.)	CV installatie
Wat is het merk van de installatie en hoe oud is deze? Merk:	Remeha / Calenta
Leeftijd:	10 jaar
Wanneer is deze voor het laatst onderhouden?	oktober 2022
Is het onderhoud uitgevoerd door een erkend bedrijf?	Ja
Zo ja, door wie?	GEAS / Energiewacht
Installaties 7 B.	
Zijn er de afgelopen tijd zaken opgevallen ten aanzien van de installatie? (bijvoorbeeld de cv-installatie moet meer dan 1 keer per jaar bijgevuld worden)	Nee
Zo ja, wat is u opgevallen?	
Installaties 7 C.	
Zijn er radiatoren die niet warm worden?	Nee
Zo ja, welke?	
Installaties 7 D.	
Zijn er radiatoren of (water)leidingen die lekken?	Nee
Zo ja, waar en welke?	
Installaties 7 E.	
Zijn er radiatoren of (water)leidingen die ooit zijn bevroren?	Nee
Zo ja, waar?	

VRAGENLIJST

Vraag	Antwoord
Installaties 7 F.	
Heeft u vloerverwarming in de woning?	Nee
Zo ja, waar?	
Installaties 7 G.	
Zijn er vertrekken die niet (goed) warm worden?	Nee
Zo ja, welke?	
Installaties 7 H.	
Heeft de woning zonnepanelen die uw eigendom zijn?	Nee
Zo ja, blijven de zonnepanelen achter?	N.v.t
Heeft de woning zonnepanelen die worden gehuurd?	Nee
Kan het huurcontract worden overgenomen door koper?	
In welk jaar zijn de zonnepanelen geplaatst en door wie? Jaar:	
Installateur:	
Is de btw over het aankoopbedrag teruggevraagd van de belastingdienst?	
Hoeveel stroom heeft u het afgelopen jaar opgewekt? Jaar:	
Aantal kWh:	
Hoe lang zit er nog fabrieksgarantie op de zonnepanelen?	
Zijn de zonnepanelen aangeschaft met subsidie?	
Zo ja, moet de subsidie worden terugbetaald?	
Zo ja, welk bedrag moet worden terugbetaald?	
Installaties 7 I.	
In welk jaar zijn voor het laatst de aanwezige schoorsteenkanalen/ rookgasafvoeren geveegd/gereinigd?	2000 nieuwe afvoer geïnstalleerd door Jacasto
Installaties 7 J.	
Wanneer heeft u de aanwezige schoorsteenkanalen voor het laatst gebruikt?	Niet gebruikt
Is de trek van aanwezige schoorsteenkanalen goed?	Ja
Installaties 7 K.	
Is de elektrische installatie vernieuwd?	Ja
Zo ja, wanneer?	1989
Zo ja, welke onderdelen?	Copleet

VRAGENLIJST

Vraag	Antwoord
Installaties 7 L.	
Zijn er gebreken aan de (technische) installaties?	Nee
Zo ja, welke?	
Sanitair en riolering 8 A.	
Zijn er beschadigingen aan wastafels, douche, bad, toiletten, gootstenen en kranen?	Ja
Zo ja, welke?	Gedateerd / wastafel
Sanitair en riolering 8 B.	
Lopen de afvoeren van wastafels, douche, bad, toiletten, gootstenen en kranen goed door?	Ja
Zo nee, welke niet?	
Sanitair en riolering 8 C.	
Is de woning aangesloten op het gemeentelijke riool?	Nee
Sanitair en riolering 8 D.	
Zijn er gebreken (geweest) aan de riolering, zoals breuken, stankoverlast, lekkages, etc.?	Nee
Zo ja, welke?	
Sanitair en riolering 8 E.	
Is er een andere voorziening, zoals een septictank, beerput of dergelijk aanwezig?	Ja
Zo ja, wat is er aanwezig en hoe dient dit te worden onderhouden?	10 jaar / 8 eerder water oppompen
Diversen 9 A.	
Wat is het bouwjaar van de woning?	1927
Diversen 9 B.	
Zijn er asbesthoudende materialen in de woning aanwezig?	Ja
Zo ja, welke en waar?	Dakbeschot
Diversen 9 C.	
Blijft er in de woning zeil achter, al dan niet vastgelijmd, dat is aangeschaft tussen 1955 en 1982?	Nee

VRAGENLIJST

Vraag	Antwoord
Diversen 9 D.	
Is er sprake van loden leidingen in de woning?	Nee
Zo ja, waar?	
Diversen 9 E.	
Is de grond verontreinigd?	Niet bekend
Zo ja, is er een onderzoeksrapport?	N.v.t
Zo ja, heeft de gemeente/provincie een onderzoeks- of saneringsbevel opgelegd?	N.v.t
Diversen 9 F.	
Is er een olietank aanwezig?	Nee
Zo ja, is deze gesaneerd/verwijderd?	
Zo ja, waar is de olietank op het perceel gesitueerd?	
Is er een Kiwa-certificaat aanwezig?	N.v.t
Diversen 9 G.	
Is er sprake van overlast door ongedierte in of (rond)om de woning? (Denk aan muizen, ratten, kakkerlakken, etc.)	Nee
Zo ja, waar?	
Diversen 9 H.	
Is de woning aangetast door houtworm, boktor, ander ongedierte of zwam?	Niet bekend
Zo ja, waar?	
Zo ja, is deze aantasting al eens behandeld?	
Zo ja, wanneer?	
Zo ja, door welk bedrijf?	
Diversen 9 I.	
Is er sprake van chlorideschade (betonrot)? (Betonrot komt vooral voor in kruipruimtes van woningen gebouwd tussen 1965 en 1981 die voorzien zijn van betonnen vloerelementen van het merk Kwaaitaal of Manta. Ook andere beton- elementen - bijvoorbeeld balkons - kunnen aangetast zijn)	Nee
Zo ja, waar?	
Diversen 9 J.	
Hebben er verbouwingen en/of bijbouwingen plaatsgevonden in en/of om de woning?	Ja

VRAGENLIJST

Vraag	Antwoord
Zo ja, welke ver-/bijbouwingen?	Veranda
Zo ja, in welk jaartal?	2007
Zo ja, door welk bedrijf zijn deze uitgevoerd?	Eigen beheer
Diversen 9 K.	
Zijn er verbouwingen of uitbreidingen uitgevoerd zonder omgevingsvergunning (voorheen bouwvergunning)?	Niet bekend
Zo ja, welke?	
Diversen 9 L.	
Bent u in het bezit van een energieprestatiecertificaat/energielabel?	
Zo ja, welke label?	
Vaste lasten 10 A.	
Hoeveel betaalde u voor de laatste aanslag onroerendezaakbelasting?	777,59
Belastingjaar?	2023
Vaste lasten 10 B.	
Wat is de WOZ-waarde?	718000,00
Peiljaar?	2022
Vaste lasten 10 C.	
Hoeveel betaalde u voor de laatste aanslag waterschapslasten?	245,93
Belastingjaar?	2022
Vaste lasten 10 D.	
Hoeveel betaalde u voor de laatste aanslag rioolrecht?	
Belastingjaar?	
Vaste lasten 10 E.	
Welke voorschotbedragen betaalt u maandelijks aan de nutsbedrijven? Gas:	
Elektra:	
Blokverwarming:	
Anders:	
Te weten:	250,00

VRAGENLIJST

Vraag

Antwoord

Vaste lasten 10 F.

Zijn er lease- en/of huurkoopcontracten?
(Bijvoorbeeld keuken, kozijnen, cv-ketel, etc.)

Zo ja, welke?

Zijn deze contracten overdraagbaar op de koper?
Let op! Veel lease- en huurkoopcontracten zijn niet langer
overdraagbaar op een koper. Neem hiervoor contact op met de
betreffende leverancier.

Nee

Hoe lang lopen de contracten nog en wat is de eventuele afkoopsom?
Afkoopsom:

Duur:

Vaste lasten 10 G.

Als er sprake is van erfpacht of opstalrecht hoe hoog is dan de canon
per jaar?

Heeft u alle canons betaald?

N.v.t

Is de canon afgekocht?

N.v.t

Zo ja, tot wanneer?

Vaste lasten 10 H.

Heeft u alle gemeentelijke belastingen die u verschuldigd bent al
betaald?

Ja

Zijn er variabele bedragen voor gemeenschappelijke poorten, inritten of
terreinen?

Nee

Zo ja, hoe hoog en waarvoor?

Vaste lasten 10 I.

Heeft u, om in de straat te parkeren, een parkeervergunning nodig?

Nee

Hoeveel parkeervergunningen kunnen er maximaal worden
aangevraagd?

Wat zijn de kosten voor deze parkeervergunning(en) per jaar?

Garanties 11 A.

Zijn er lopende onderhoudscontracten en/of garantieregelingen
overdraagbaar aan de koper?
(Zoals dakbedekking, cv-installatie, dubbele beglazing, etc.)

Ja

Zo ja, welke?

GEAS / Energiewacht

Nadere informatie 12 A.

Overige zaken(Overige zaken die de koper naar uw mening moet weten)

OVER ONS

EXTRA Makelaars is op de Twentse markt een uniek en actief makelaars-kantoor, gevestigd in Enschede met een frisse, vernieuwende werkwijze. Onze unieke en actieve werkwijze hebben wij samengevat in onze naam en logo:

EXTRA Ondernemende Makelaars. Onze naam is een uitdaging! Wie het woord EXTRA in zijn naam op neemt moet ook meer bieden. Zo hanteren wij het "no cure, no pay" principe. Wij zijn ondernemend omdat alle makelaars zelfstandig ondernemer zijn. Bezichtigingen en afspraken

We hebben geen 9.00-tot-17.00u mentaliteit. Wijkspecialisme, persoonlijke aanpak, direct contact met de makelaar zijn andere speerpunten. Ook voor advies en hulp bij uw aankoopbeslissing bent u bij ons in goede handen. Wij komen graag langs voor een gratis waardebeoordeling en uitleg over onze werkwijze!

EXTRA Makelaars doet meer voor u!



DE MEEST GESTELDE CONSUMENTENVRAGEN

1. Wanneer ben ik in onderhandeling?

U kunt niet afdwingen dat u in onderhandeling bent. U bent pas in onderhandeling als de verkoper reageert op uw bod. Dus: als de verkoper een tegenbod doet. Ook kan de verkopende makelaar uitdrukkelijk aangeven dat hij met u in onderhandeling is. U bent niet in onderhandeling als de verkopende makelaar aangeeft dat hij uw bod met de verkoper zal overleggen.

2. Mag een makelaar doorgaan met bezichtigingen als er al over een bod onderhandeld wordt?

Dat mag. Een onderhandeling hoeft nog niet tot een verkoop te leiden. De verkoper kan daarnaast wellicht graag willen weten of er meer belangstelling is. De eerste bidder hoeft nog niet de beste te zijn. Daarom gaan de bezichtigingen door. Vaak zal de verkopende makelaar aan belangstellenden vertellen dat hij, zoals dat heet, "onder bod" is. Een belangstellende mag dan wel een bod uitbrengen, maar krijgt daar geen antwoord op tot de onderhandeling met de eerste geïnteresseerde beëindigd is. De makelaar zal geen mededelingen doen over de hoogte van biedingen. Dit zou het overbieden kunnen uitlokken.

3. Kan verkoper de vraagprijs van een woning tijdens de onderhandeling verhogen?

Het antwoord is ja. Als de vraagprijs alleen een uitnodiging is tot het doen van een bod (zoals beschreven onder "Word ik koper als ik de vraagprijs bied?"), dan kan de verkoper ook besluiten de vraagprijs te verlagen of te verhogen.

Tijdens een onderhandeling doen partijen vaak over en weer biedingen. Als de verkopende partij een bod aanvaardt, dan is er sprake van een koop. Als de verkoper een tegenbod doet, kan de koper door dit te aanvaarden de koop tot stand brengen. Andersom kan dan ook. Als de potentiële koper een tegenbod doet dat afwijkt van het bod dat de verkopende partij eerder heeft gedaan, dan vervalt die eerdere bod van de verkopende partij. Dus ook als de partijen "naar elkaar toekomen" in het biedingproces kan de verkoper ineens besluiten om toch zijn tegenbod weer te verhogen en de koper om zijn bod weer te verlagen.

4. Wanneer komt de koop tot stand?

Als verkoper en koper de koopovereenkomst hebben ondertekend waarin is vastgelegd wat de partijen onderling zijn overeengekomen, met als belangrijke elementen: de prijs, de opleveringsdatum en eventuele ontbindende voorwaarden. Vervolgens Vtreedt de wettelijke bedenktijd in. De koop komt pas definitief tot stand nadat deze periode is verstreken (ontbindende voorwaarden buiten beschouwing gelaten).

De verkopende makelaar stelt doorgaans de koopovereenkomst op. Daarin moet staan wat de partijen hebben afgesproken. Meestal wordt nog een aantal extra afspraken vastgelegd in de koopovereenkomst. Denk hierbij bijvoorbeeld aan de boeteclausule.

Een ontbindende voorwaarde is overigens een belangrijk onderwerp. Hierover moeten de partijen het eens zijn vóór tekening van de koopovereenkomst. Let op: u krijgt als koper niet automatisch een ontbindende

voorwaarde voor de financiering. Bij uw bod moet u melden dat dit "onder voorbehoud financiering" is.

5. Word ik koper als ik de vraagprijs bied?

Over deze vraag bestaan veel misverstanden. Het hoogste rechtscollege, de Hoge Raad, heeft namelijk in een vonnis bepaald dat de vraagprijs van een woning een uitnodiging is tot het doen van een bod. Als u de vraagprijs uit een advertentie of woongids biedt, dan doet u een bod. De verkoper kan dan nog beslissen of hij uw bod wel of niet aanvaardt of dat hij zijn makelaar een tegenbod laat doen.

6. Mag een makelaar tijdens de onderhandeling het systeem van verkoop wijzigen?

Dat mag. Eén van de partijen mag de onderhandeling beëindigen. Soms zijn er zoveel belangstellenden die de vraagprijs bieden of benaderen, dat het moeilijk is te bepalen wie de beste koper is. In dat geval kan de verkopende makelaar – natuurlijk in overleg met de verkoper – besluiten de lopende onderhandeling af te breken en de biedprocedure te wijzigen. Uiteraard dient hij eerst de eventuele gedane toezeggingen na te komen (zie ook vraag acht en negen). De makelaar kiest vervolgens bijvoorbeeld voor een inschrijvingsprocedure. Alle bidders hebben dan een gelijke kans om een hoogste bod uit te brengen.

7. De makelaar vraagt een 'belachelijke' hoge prijs voor een woning. Mag dat?

De verkoper bepaalt waarvoor hij zijn woning verkoopt in overleg met zijn makelaar. De koper kan onderhandelen over de prijs, maar de verkoper beslist. Dat geldt voor alle zaken die de verkoper belangrijk vindt om over te beslissen of hij zijn woning aan deze koper wil verkopen. Als verkoper en koper het over deze zaken eens zijn, is er een koop. Soms besluiten verkoper en koper over een aantal minder belangrijke zaken – roerende zaken bijvoorbeeld – pas te onderhandelen als ze het over de hoofdzaken eens zijn. In een dergelijk geval kan een rechter wel bepalen dat de partijen, nu ze het over de door hen zelf aangegeven hoofdzaken eens zijn, moeten doorgaan met onderhandelen tot er een resultaat is bereikt.

8. Wat is een optie?

Een optie in juridische zin geeft een partij de keuze om door een eenzijdige verklaring een koopovereenkomst met een partij te sluiten. Partijen zijn het dan wel eens over de voorwaarden van de koop, maar de koper krijgt bijvoorbeeld nog een week bedenktijd. Bij de aankoop van een nieuwbouwwoning is zo'n optie nog wel gebruikelijk. Bij het aankopen van een bestaande woning wordt vaak ten onrechte het begrip 'optie' gebruikt. Dan heeft het de betekenis van bepaalde toezeggingen die een verkopende makelaar kan doen aan een belangstellende koper tijdens het onderhandelingsproces.

DE MEEST GESTELDE CONSUMENTENVRAGEN

Zo'n toezegging kan bijvoorbeeld inhouden dat een belangstellende koper een paar dagen de tijd krijgt om na te denken over een bod. De makelaar zal in de tussentijd proberen niet met een andere partij in onderhandeling te gaan. De belangstellende koper kan deze tijd gebruiken om een beter inzicht te krijgen in zijn financiering of in de gebruiksmogelijkheden van de woning. Een optie kunt u niet eisen; de verkoper en verkopende makelaar beslissen zelf of er in een onderhandelingsproces bepaalde toezeggingen worden gedaan.

9. Als ik de eerste ben die belt voor een bezichtiging, als ik de eerste ben die de woning bezichtigt of als ik de eerste ben die een bod uitbrengt, moet de makelaar in deze gevallen ook het eerste met mij in onderhandeling gaan?

Op deze drie vragen is het antwoord nee. De verkopende makelaar bepaalt samen met de verkoper de verkoopprocedure. De verkopende makelaar heeft wel de verplichting u daarover te informeren. Het is verstandig als u serieus belangstelling heeft de makelaar te vragen wat uw positie is. Dat kan veel teleurstellingen voorkomen.

10. Zit de makelaarscourtage in de 'kosten koper'?

Nee. Voor rekening van de koper komen de kosten die de overheid 'hangt' aan de overdracht van een woning. Dat is de overdrachtsbelasting (2%) en de kosten van de notaris voor het opmaken van de leveringsakte en eventueel de hypotheekakte en het inschrijven daarvan in de registers. Als de verkoper een makelaar inschakelt om zijn woning te verkopen, dan moet hij ook zelf met de makelaar afrekenen voor deze dienst (makelaarscourtage).

De makelaar dient bij de verkoop vooral het belang van de verkoper, dus niet van de koper. Het kan daarom eveneens voor de koper van belang zijn een eigen makelaar in te schakelen.

11. Wat houdt de drie dagen bedenktijd voor de koper precies in?

De wettelijk vastgestelde drie dagen bedenktijd houdt in dat u als koper zonder opgaaf van redenen de koop kunt ontbinden. De bedenktijd van drie dagen gaat in zodra een kopie van de getekende koopovereenkomst aan de koper ter hand is gesteld.

De bedenktijd kan langer duren dan drie dagen als deze eindigt op een zaterdag, zondag of algemeen erkende feestdag. Hiervoor zijn regels opgesteld. De VBO-makelaar kan precies aangeven tot wanneer de bedenktijd loopt.

12. Wat betekent vrij op naam (v.o.n.)?

Vrij op naam wil zeggen dat de kosten voor het overdragen van de woning voor rekening van de verkoper komen. Hierbij kunt u denken aan de overdrachtsbelasting en notariskosten. De notaris-kosten voor het vestigen van een hypotheek vallen hier niet onder; die zijn voor rekening van de koper.

Vaak worden nieuwbouwwoningen v.o.n. te koop aangeboden. Informeer vooraf duidelijk welke kosten voor rekening zijn van verkoper en welke voor koper. Zo voorkomt u dat u achteraf voor verrassingen te komen staan.

13. Hoe wordt het aantal vierkante meters van een woning bepaald?

VBO-makelaars zijn verplicht het aantal vierkante meters van een woning te meten volgens een branchebreed afgesproken meetinstructie. Deze instructie beschrijft precies wat er wel of niet wordt meegerekend als gebruiksoppervlakte van een woning of appartement. Hierbij wordt onderscheid gemaakt naar vier ruimten:

- Woonruimte, zoals woon- en slaapkamers, wc, gang en meterkast.
- Overige inpandige ruimte, zoals aangebouwde garage en zolder met vlizotrap.
- Gebouwggebonden buitenruimte, zoals balkon en loggia.
- Externe bergruimte, zoals losstaande schuur en losstaande garage.

Aandachtspunt bij het bepalen van de gebruiksoppervlakte is bijvoorbeeld dat alleen daar wordt gemeten waar de hoogte minimaal 1,5 meter is. De buitenmuren worden niet meegemeten, de binnenmuren wel. Nissen kleiner dan 0,5 m2 worden genegeerd.

14. Heeft mijn woning een energielabel nodig?

Vanaf 2008 is een energielabel verplicht bij de verkoop en verhuur van een woning, op enkele uitzonderingen na. Het energielabel voor woningen geeft met klassen en kleuren een indicatie hoe energiezuinig een woning is. Vanaf 1 januari 2015 wordt er toegezien op de naleving van het hebben van o.a. een energielabel bij de eigendomsoverdracht.

Bij het leveren van een woning zonder een definitief energielabel kan door de Inspectie Leefomgeving en Transport (ILT) een sanctie aan de verkoper worden opgelegd. Dat kan gaan om een boete van maximaal € 410,- of om een last onder dwangsom met de verplichting om alsnog een label aan te vragen. Deze wettelijke verplichting is niet uit te sluiten in een koopovereenkomst.

INTERESSE?



MAKELAARS



Kuipersdijk 412
7541 WK Enschede
053-4304304
info@extramakelaars.nl
www.extramakelaars.nl

